

ROMÂNIA
JUDETUL TULCEA
ORASUL ISACCEA
CONSILIUL LOCAL

HOTARAREA NR.7

privind inventarierea în domeniul privat al orasului Isaccea, judetul Tulcea a terenului intravilan în suprafata de 500 mp, categorie de folosinta neproductiv, situat în tarla 102, parcela 3588

Consiliul Local al orasului Isaccea, judetul Tulcea, întrunit în sedinta extraordinara la data de 20.07.2012, legal constituita, fiind prezenti 15 consilieri locali;

Avand in vedere raportul de specialitate al Servciului Urbanism, Amenajarea Teritoriului si Cadastru” din cadrul aparatului propriu de specialitate al Primarului, planul de amplasament si delimitare a imobilului ;

In conformitate cu prevederile:

- Legii nr. 213/1998 privind proprietatea publica si regimul juridic al acesteia, modificata si completata,
- Legii nr.215/2001, republicata, cu modificarile si completarile ulterioare,
- Legii nr.18/1991, republicata cu modificarile si completarile ulterioare,

In temeiul prevederilor art. 45 din Legea nr. 215/2001 privind administratia publica locala, republicata, modificata si completata,

HOTARASTE:

Art.1 (1) Se inventariaza in domeniul privat al orasului Isaccea suprafata totala de 500 mp, teren intravilan, categorie de folosinta neproductiv, situat în tarla 102, parcela 3588, str.Avram Iancu, FN, oras Isaccea, judetul Tulcea.

(2)Terenul este identificat in planul de situatie Anexa la prezenta hotarare.

Art.2 -Secretarul orasului Isaccea va asigura comunicarea Hotararii autoritatilor interesate pentru ducerea la indeplinire a prevederilor sale.

Prezenta hotarâre a fost adoptata cu votul a 15 consilieri din totalul de 15 consilieri ai Consiliului Local Isaccea.

PRESEDINTE DE SEDINTA,

BARBU NICULAE

CONTRASEMNEAZA,

SECRETAR,

TIVRIS LOREDANA

PLAN DE AMPLASAMENT SI DELIMITARE A IMOBILULUI

ANEXA NR.11

Scara 1: 1000

Nr. cadastral	Suprafata masurata	Adresa imobilului
	500mp	Intravilan ISACCEA T102 ,Np3588,,Jud.Tulcea
Cartea Funciara nr.	UAT	ISACCEA

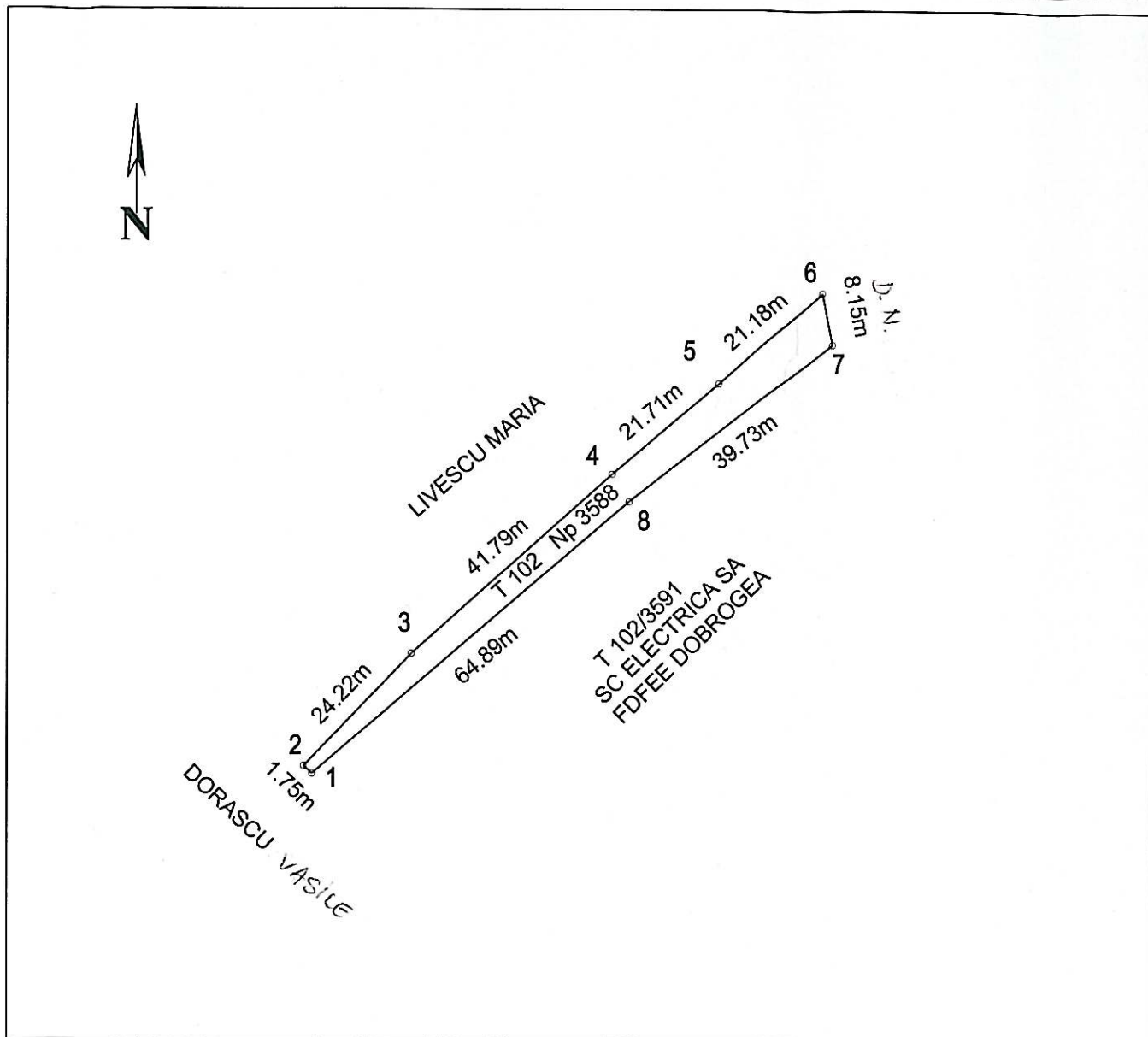

INVENTAR DE COORDONATE
"Sistem de Proiectie Stereografica 1970"

Nr. Pct.	X [m]	Y [m]
1	423948.242	771936.634
2	423949.448	771935.365
3	423966.959	771952.090
4	423994.907	771983.162
5	424009.058	771999.632
6	424023.197	772015.399
7	424015.207	772016.986
8	423990.651	771985.752

CERTIFICAT DE AUTORIZARE
Seria RO-B-J Nr. 0016
S.C. TOPO CONSULT S.R.L.
CLASA I

Suprafata masurata = 500 mp
Suprafata din act = mp

A. Date referitoare la teren

Nr. parcela	Categoria de folosinta	Suprafata [mp]	Valoarea de impozitare [lei]	Mentiuni
3588	Np	500		Terenul nu este împrejmuit
Total		500		

B. Date referitoare la constructii

Cod constr.	Suprafata construita la sol [mp]	Valoarea de impozitare [lei]	Mentiuni
Total			

Executant: **SC TOPO CONSULT S.R.L.**
Ing. EFTIMIE DUMITRU

Receptionat:

Data: 16.07.2012

Se confirma suprafata din masuratori si introducerea imobilului in baza de date