

HOTARAREA NR.8

privind instituirea unor drepturi de superficie, uz si servitute în favoarea S.C. Eolian Center S.R.L. în vederea realizarii obiectivului "Montare punct conexiune si cablu electric de la punctul de conexiune, la statia electrica pentru racordarea la reseaua electrica a parcului al carui beneficiar este S.C.Eolian Center S.R.L. " si instituirea unor drepturi de uz si servitute în favoarea S.C. Enel Distributie Dobrogea S.A. în vederea realizarii aceluiasi obiectiv

Consiliul Local al orasului Isaccea, judetul Tulcea, întrunit în sedinta extraordinara la data de 20.07.2012, fiind prezenti un numar de 15 consilieri locali;

Având în vedere cererea formulata de S.C.Eolian Center S.R.L., înregistrata sub nr.4014/03.05.2012, precum si Referatul de specialitate al Servciului Urbanism, Amenajarea Teritoriului, Cadastru nr.6453/18.07.2012;

In temeiul prevederilor :

- art.16, alin.2, lit.a-c, alin.4, art.19, alin.1, 6 din Legea nr.13/2007 a energiei electrice, cu modificarile si completarile ulterioare,
- art.693, alin.1-2, art.695, alin1, art.756 din Legea nr.287/2009 privind Codul Civil aprobata prin Legea nr.71/2011
- H.C.L. nr.7/20.07.2012 privind inventarierea în domeniul privat al orasului Isaccea a suprafetei de 500 mp, teren intravilan, categorie de folosinta neproductiv, situat în tarla 102, parcela 3588, str.Avram Iancu, FN.

In baza prevederilor art. 36, alin.2, lit.c, coroborat cu art. 45 alin. 3, ale Legii nr. 215/2001 privind administratia publica locala, republicata, cu modificarile si completarile ulterioare,

HOTARASTE:

Art.1 – Se aproba instituirea unor drepturi de superficie, uz si servitute în favoarea S.C. Eolian Center S.R.L. în vederea realizarii obiectivului "Montare punct conexiune si cablu electric de la punctul de conexiune, la statia electrica pentru racordarea la reseaua electrica a parcului al carui beneficiar este S.C.Eolian Center S.R.L. " asupra terenului în suprafata de 50 mp din suprafata totala de 500 mp, teren intravilan, categorie de folosinta neproductiv, situat în tarla 102, parcela 3588, str.Avram Iancu, FN.

Art.2 – Se aproba instituirea unor drepturi de uz si servitute în favoarea S.C. Enel Distributie Dobrogea S.A. în vederea realizarii obiectivului "Montare punct conexiune si cablu electric de la punctul de conexiune, la statia electrica pentru racordarea la reseaua electrica a parcului al carui beneficiar este S.C.Eolian Center S.R.L. " asupra terenului în suprafata de 50 mp din suprafata totala de 500 mp, teren intravilan, categorie de folosinta neproductiv, situat în tarla 102, parcela 3588, str.Avram Iancu, FN.

Art.3 -Secretarul orasului Isaccea va asigura comunicarea hotararii autoritatilor interesate pentru ducerea la indeplinire a prevederilor sale si Institutiei Prefectului Judetului Tulcea.

Prezenta hotarâre a fost adoptata cu votul a 15 consilieri din totalul de 15 ai Consiliului Local Isaccea.

PRESEDINTE DE SEDINTA,

BARBU NICULAE

CONTRASEMNEAZA,

SECRETAR,

TIVRIS LOREDANA



PLAN DE AMPLASAMENT SI DELIMITARE A IMOBILULUI

ANEXA NR.11

Scara 1: 1000

Nr. cadastral	Suprafata masurata	Adresa imobilului
	500mp	Intravilan ISACCEA, T 102, Np.3588, Str. Avram Iancu, Nr.FN

Cartea Funciara nr.	UAT	ISACCEA
---------------------	-----	---------

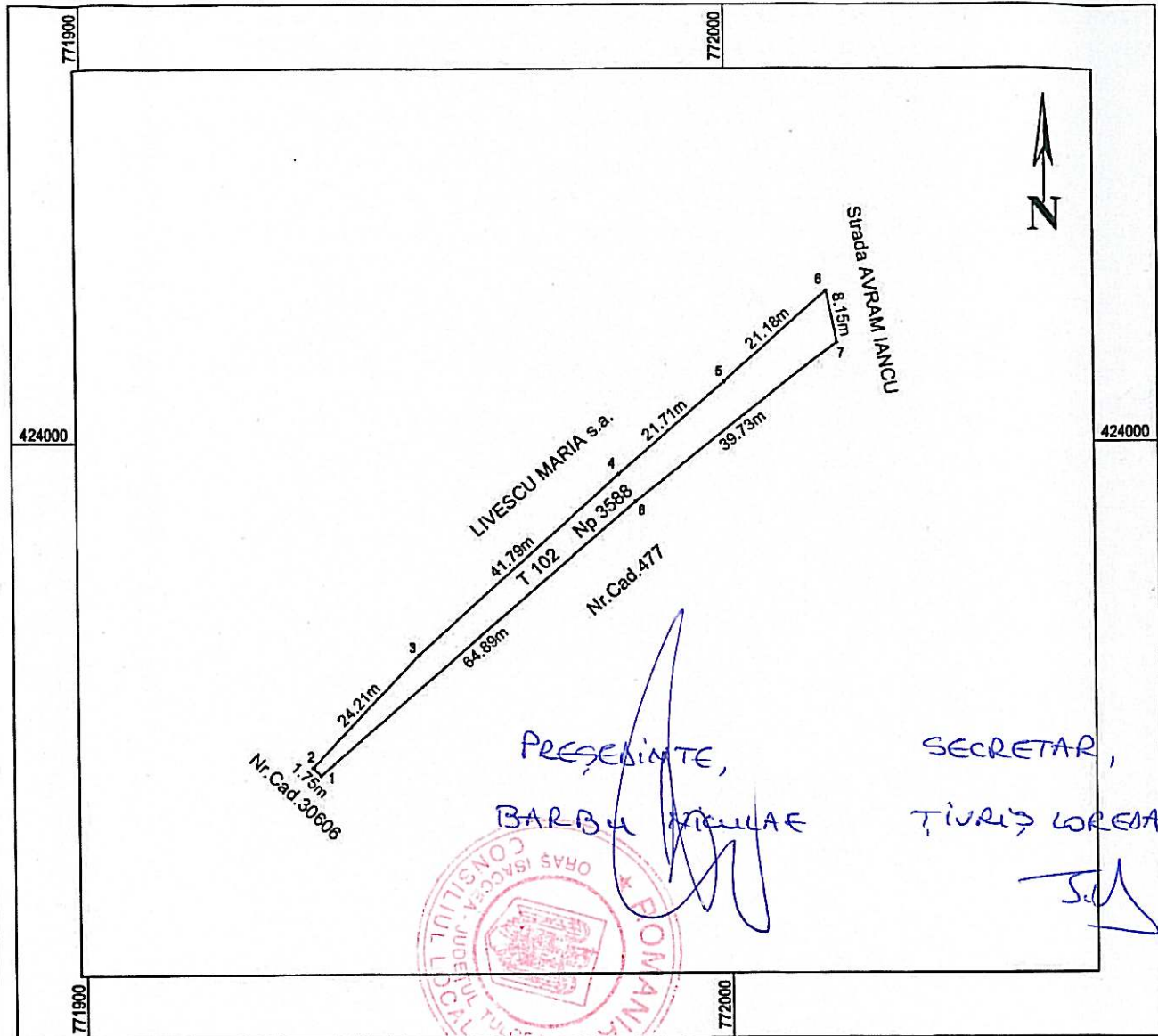

PRESEDINTE,

BARBU NICULAE

SECRETAR,

TIVIU LOREANA



INVENTAR DE COORDONATE "Sistem de Proiectie Stereografica 1970"		
Nr. Pct.	X [m]	Y [m]
1	423948.242	771936.634
2	423949.448	771935.365
3	423966.959	771952.090
4	423994.907	771983.162
5	424009.058	771999.632
6	424023.197	772015.399
7	424015.207	772016.986
8	423990.651	771985.752

A. Date referitoare la teren				
Nr. parcela	Categoria de folosinta	Suprafata [mp]	Valoarea de impozitare [lei]	Mentiiuni
3588	Np	500		Terenul este împrejmuit cu gard din plasa
				intre punctele 1 si 2, nelmprejmuit intre 2 si 8,
				gard din placi din bet.intre 8 si 1.
Total		500		

B. Date referitoare la constructii			
Cod constr.	Suprafata construita la sol [mp]	Valoarea de impozitare [lei]	Mentiiuni
Total			



Suprafata masurata = 500 mp
Suprafata din act = 500 mp

Executant:
S.C. TOPO CONSULT S.R.L.
Ing. EFTIMIE DUMITRU



Receptionat:

Data: 23.07.2012

Se confirma suprafata din masuratori si introducerea imobilului in baza de date