

HOTĂRÂREA NR.109

privind inventarierea în domeniul privat al U.A.T. Isaccea a suprafeței de 2394 mp, teren intravilan, situat în tarla 5, parcela 42/1/6, categorie de folosință curți construcții și dezlipirea(dezmembrarea) acesteia în trei loturi

Consiliul local al orașului Isaccea, întrunit azi, 14.10.2013, în ședința extraordinară, legal constituită, fiind prezenți un număr de 13 consilieri locali;

Luând în discuție referatul cu nr.7931/11.10.2013 al Serviciului Urbanism, Amenajarea Teritoriului, Cadastru – privind propunerea de inventariere și dezmembrare (dezlipire) a suprafeței de 2394 mp, teren intravilan, situat în tarla 5, parcela 42/1/6, categorie de folosință curți construcții și dezlipirea(dezmembrarea) acesteia în trei loturi

Având în vedere prevederile:

- art.36, alin.2, lit.c din Legea nr.215/2001 a administrației publice locale republicată, cu modificările și completările ulterioare,
- art.10 din Legea nr.213/1998 privind proprietatea publică și regimul juridic al acesteia,
- art.42 și 43 din Legea nr.7/1996 a cadastrului și publicității imobiliare, republicată,
- Ordinului nr.634/13.10.2006 al A.N.C.P.I – privind aprobarea Regulamentului privind conținutul și modul de întocmire a documentațiilor cadastrale în vederea înscrierii în cartea funciară, cu modificările și completările ulterioare;

În temeiul art.45 și 49 din Legea 215/2001 republicată cu modificările și completările ulterioare privind administrația publică locală,

HOTARASTE:

Art.1. (1) Se aprobă inventarierea în domeniul privat al U.A.T. Isaccea, a suprafeței de 2394 mp, teren intravilan, situat în tarla 5, parcela 42/1/6, categorie de folosință curți construcții cu următoarele vecinătăți:

- N- Statul Român CN APDM GALAȚI (Nr.cad.30456)
- S- Comcereal S.A., Soseaua Portului(nr..cad.30865)
- E- Comcereal S.A.
- V - Statul Român CN APDM GALAȚI (Nr.cad.30456)

(2) Terenul ce face obiectul inventarierii este identificat în planul de situație 1:500, anexat prezentei.

Art.2. Se aprobă dezlipirea(dezmembrarea) suprafeței totale de 2394 mp, teren intravilan, situat în tarla 5, parcela 42/1/6, categorie de folosință curți construcții în trei loturi, categorie de folosință curți construcții după cum urmează:

- Lotul nr.1 în suprafața de 1794 mp - categorie de folosință curți construcții, situat în tarla 5, parcela 42/1/6, ce face parte din domeniul privat al orașului Isaccea;
- Lotul nr.2 în suprafața de 100 mp - categorie de folosință curți construcții, situat în tarla 5, parcela 42/1/6/1, ce face parte din domeniul privat al orașului Isaccea;

- Lotul nr.3 în suprafața de 500 mp - categorie de folosință curți construcții, situat în tarla 5, parcela 42/1/6/2, ce face parte din domeniul privat al orașului Isaccea;

Art.3. După înscrierea în cartea funciară a parcelelor dezmembrate, prin grija Serviciului Urbanism, se modifică inventarul domeniului privat al orașului Isaccea, în sensul modificării și completării poziției cu nr. din inventar, reprezentând imobilul înainte de dezmembrare și corpurile de proprietate rezultate din dezmembrare.

Art.4 Se împuternicește, prin prezenta hotărâre, Secretarul orașului Isaccea, d-na Moraru Loredana, pentru a reprezenta interesele U.A.T. Isaccea, la notariat, în vederea încheierii în formă autentică a documentului de dezlipire(dezmembrare) a loturilor menționate mai sus.

Art.5. Prezenta hotărâre va fi adusă la cunoștința publică prin afișare și va fi comunicată către Serviciul Urbanism, Direcția Economică, ambele din cadrul Primăriei orașului Isaccea, Institutiei Prefectului Județului Tulcea și O.C.P.I. Tulcea în vederea intabularii.

Prezenta Hotărâre a fost adoptată cu votul a 13 consilieri din totalul de 15 consilieri ai Consiliului Local Isaccea.

PREȘEDINTE DE ȘEDINȚĂ,
CONSILIER LOCAL,

Crețu Ion

CONTRASEMNEAZĂ,
SECRETAR ORAȘ,

Moraru Loredana

Președinte,
Cretu Ion

Contra semnează,
Secretar
Moraru Lovelana
Moraru

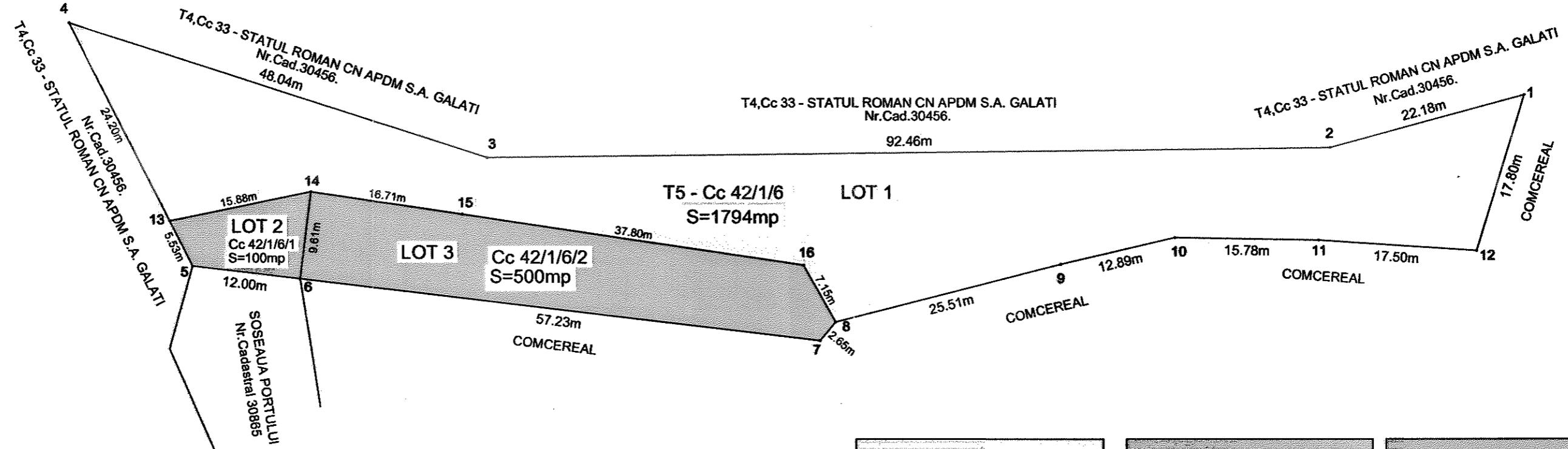

CENTRALIZATOR SUPRAFETE	
1.	LOTUL 1 = 1794.00 mp - Teren la dispozitia primariei,
2.	LOTUL 2 = 100.00 mp - Teren propus pentru cale de acces,
3.	LOTUL 3 = 500.00 mp - Teren propus pentru concesiune in vederea construirii sediului
OFICIUL DE CAPITANIE ISACCEA	
TOTAL = 2394.00 mp	

LOTUL Nr.1 - Cc 42/1/6			
Nr. Pct.	Coordonate pct.de contur		Lungimi laturi D(i,j+1)
	X [m]	Y [m]	
4	426258.405	770845.410	24.205
13	426236.816	770856.355	15.880
14	426239.995	770871.914	16.711
15	426237.522	770888.441	37.798
16	426231.933	770925.824	7.146
8	426225.684	770929.290	25.507
9	426231.997	770954.003	12.889
10	426234.926	770966.555	15.776
11	426234.626	770982.328	17.504
12	426233.462	770999.793	17.801
1	426250.474	771005.035	22.179
2	426244.756	770983.606	92.456
3	426243.729	770891.156	48.042
Suprafata = 1794.00mp P=353.894m			

LOTUL Nr.2 - Cc 42/1/6/1			
Nr. Pct.	Coordonate pct.de contur		Lungimi laturi D(i,j+1)
	X [m]	Y [m]	
14	426239.995	770871.914	15.880
13	426236.816	770856.355	5.531
5	426231.883	770858.856	12.000
6	426230.455	770870.771	9.608
Suprafata = 100.00mp P=43.020m			

LOTUL Nr.3 - Cc 42/1/6/2			
Nr. Pct.	Coordonate pct.de contur		Lungimi laturi D(i,j+1)
	X [m]	Y [m]	
6	426230.455	770870.771	57.228
7	426223.645	770927.592	2.653
8	426225.684	770929.290	7.146
16	426231.933	770925.824	37.798
15	426237.522	770888.441	16.711
14	426239.995	770871.914	9.608
Suprafata = 500.00mp P=131.145m			

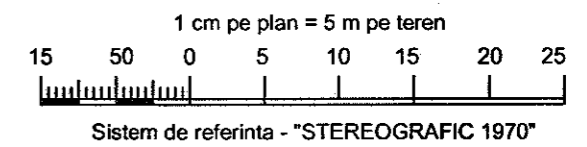

 S.C. TOPO CONSULT SRL Str. 1 DECEMBRIE, Nr. 20 ISACCEA, Jud. TULCEA Nr. Reg. Com. 1/36/3024.01.2006 C.U.I. RO 1831087 Tel. 0743295716 Fax 0240540266 E-mail: topo_consult@yahoo.com AUT. SERIA RO-B-J NR.0016 CLASA I		BENEFICIAR: PRIMARIA ISACCEA Strada 1 Decembrie, nr.25 ISACCEA, Jud. TULCEA		LUCRARE NR. 21/ 2013	
SPECIFICATIE	NUME	SEMNATURA	SCARA	TITLU PROIECT	
VERIFICAT	EFTIMIE DUMITRU	<i>Eftimie Dumitru</i>	1:500	IDENTIFICARI TERENURI PROPRIETATE PRIMARIA ISACCEA	
MASURAT	EFTIMIE DUMITRU	<i>Eftimie Dumitru</i>	DATA	TITLU PLANSA	PLANSA NR.
DESENAT	EFTIMIE DUMITRU	<i>Eftimie Dumitru</i>	07.10	PROPUNERE DE DEZMEMBRARE TEREN IN SUPRAFATA DE 2394 mp SITUAT IN T 5,Cc 42/1/6	1
			2013		