

## HOTĂRÂRE NR.114

### privind inventarierea în domeniul privat al orașului Isaccea a unor imobile cu destinația terenuri, situate în intravilan

Consiliul Local al orașului Isaccea, județul Tulcea, întrunit în ședința ordinară la data de 31.10.2013, legal constituită, fiind prezenți un număr de 14 consilieri locali;

Luând în discuție Referatul nr.3588/09.10.2013 al Serviciului Urbanism, Amenajarea Teritoriului, Cadastru prin care se propune inventarierea în domeniul privat al orașului a imobilelor cu destinația terenuri, situate în intravilan ;

În temeiul prevederilor Legii nr.213/1998 privind proprietatea publică și regimul juridic al acesteia cu modificările și completările ulterioare, ale Legii nr.18/1991, republicată, cu modificările și completările ulterioare;

Ținând cont de datele din registrul cadastral al posesorilor din anul 1984 unde figurează înscrise aceste parcele;

Văzând avizele comisiilor de specialitate ale consiliului local;

În baza prevederilor art. 36 alin. 2, lit.c, art. 45 alin. 3 și art.115 ale Legii nr. 215/2001 privind administrația publică locală, republicată, cu modificările și completările ulterioare,

### HOTARASTE:

**Art.1** (1) Se inventariază în domeniul privat al orașului Isaccea– terenuri, situate în intravilan, ale căror date de identificare sunt prevăzute în anexa nr.1, care face parte integrantă din prezenta hotărâre.

(2) Terenurile inventariate conform alin.(1) sunt identificate în planurile de situație, anexele nr.2-7, care fac parte integrantă din prezenta hotărâre.

**Art.2** Consecință a prevederilor art.1 se completează inventarul bunurilor care aparțin domeniului privat al orașului Isaccea.

**Art.3** -Secretarul orașului Isaccea va asigura comunicarea hotărârii autorităților interesate pentru ducerea la îndeplinire a prevederilor sale și Instituției Prefectului Județului Tulcea.

Prezenta Hotărâre a fost adoptată cu votul a 14 consilieri din totalul de 15 consilieri ai Consiliului Local Isaccea.

PREȘEDINTE DE ȘEDINȚĂ,  
CONSILIER LOCAL

Crețu Ion

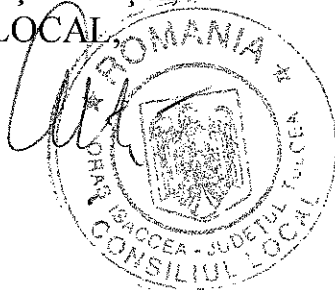

CONTRASEMNEAZĂ,  
SECRETAR ORAȘ,

Moraru Loredana

## DATE DE IDENTIFICARE TERENURI CE SE INVENTARIAZĂ ÎN DOMENIUL PPRIVAT AL ORAȘULUI ISACCEA

Denumire	Adresa	Tehnice	Descriptive	Situatia juridica
Teren intravilan	Oraș Isaccea Str.Livezii, nr.11	Supr.totală = 591 mp Categorie de folosința curți construcții în TARLA 40, PARCELA Cc 475/5 Se noteaza ca pe teren se afla 2 construcții C1 și C2 cu o suprafață de 210 mp, construcții ce nu aparțin U.A.T.Isaccea	Vecinatați: N- most.Costenco M. S-str.Livezii E-U.A.T. Isaccea V-Condrat Constantin	Registrul cadastral 1989 PUG Isaccea
Teren intravilan	Oraș Isaccea Str.Livezii, nr.13	Supr.totală = 489 mp Categorie de folosința arabil în TARLA 40, PARCELA A 475/6	Vecinatați: N- most.Costenco M. S-str.Livezii E-U.A.T. Isaccea V-U.A.T. Isaccea	Registrul cadastral 1989 Registrul cadastral 1989 PUG Isaccea
Teren intravilan	Oraș Isaccea Str.Livezii, nr.17	Supr.totală = 643 mp Categorie de folosința arabil în TARLA 40, PARCELA Cc 475/8 Se noteaza ca pe teren se afla 2 construcții C1 și C2 cu o suprafață de 142 mp, construcții ce nu aparțin U.A.T.Isaccea	Vecinatați: N- most.Costenco M. S-str.Livezii E- Ivanov Ioniță V-U.A.T. Isaccea	Registrul cadastral 1989 Registrul cadastral 1989 PUG Isaccea
Teren intravilan	Oraș Isaccea Str.Livezii, nr.23	Supr.totală = 1173 mp Categorie de folosința curți construcții 351 mp în TARLA 40, PARCELA Cc 475/10 Categorie de folosință arabil 822 mp TARLA 40, PARCELA	Vecinatați: N- Iordache Constantin si altii. Isaccea S-Alee acces U.A.T. E-Iordache Costel V-Ivanov Ionita	Registrul cadastral 1989 Registrul cadastral 1989 PUG Isaccea

		Cc 475/11 Se noteaza ca pe teren se afla 1 construcție C1 cu o suprafață de 176 mp, construcție ce nu aparține U.A.T. Isaccea		
Teren intravilan	Oraș Isaccea Str. Vasile Alecsandri, nr.41	Supr. totală = 2709 mp Categorie de folosința arabil în TARLA 24, PARCELA A 872	Vecinatați: N- str. Vasile Alecsandri S-A 873 E-str. Tudor Vladimirescu V-Roman Ioneli	Registrul cadastral 1984
Teren intravilan	Oraș Isaccea Str.1 Decembrie, nr.95	Supr. totală = 34 mp Categorie de folosința Cc TARLA 55, PARCELA 1956	Vecinatați: N- U.A.T. Isaccea S-str.1 Decembrie E-str. Câmpia Libertății V-U.A.T. Isaccea	Registrul cadastral 1984

PREȘEDINTE DE ȘEDINȚĂ,  
CONSILIER LOCAL,

Crețu Ion

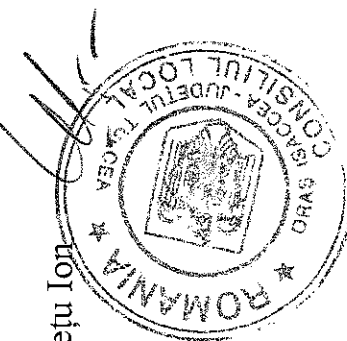

CONTRASEMNEAZĂ,  
SECRETAR ORAȘ,

*Moraru Loredana*  
Moraru Loredana

PLAN DE AMPLASAMENT SI DELIMITARE A CORPULUI DE PROPRIETATE  
(intravilan)  
Scara 1:500

Judetul TULCEA  
Unitatea administrativ-teritoriala ISACCEA  
Cod SIRUTA 15969  
Adresa corpului de proprietate  
Oras ISACCEA, Str.Livezii Nr.11, T40, Cc475/5, Jud.Tulcea

Numele si prenumele proprietarului  
PRIMARIA ISACCEA  
Adresa proprietarului  
Loc. ISACCEA, Str.1 Decembrie Nr.25, Jud.TULCEA

Nr.cadastral al corpului de proprietate

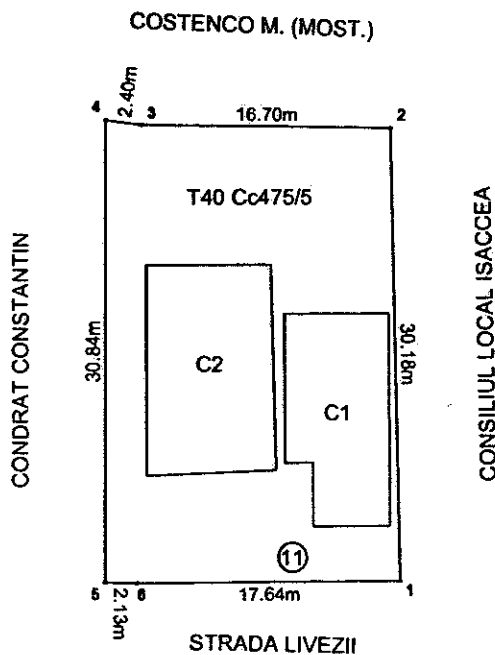

Recapitulatie:

Suprafata totala teren (Cc475/5) = 591 mp  
Suprafata totala construita = 210 mp  
din care,  
Suprafata construita C1 = 93 mp  
Suprafata construita C2 = 117 mp

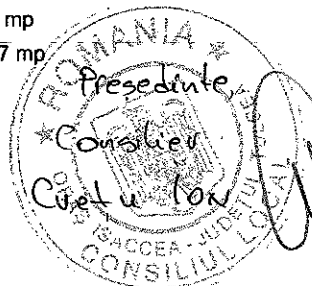

Contrasemnează,  
Secretar,  
*Clara*  
Moraru Lorecki

Intocmit: S.C. TOPO CONSULT S.R.L.  
Ing. EFTIMIE Dumitru

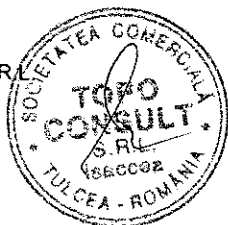

Data: 23.10.2013

PLAN DE AMPLASAMENT SI DELIMITARE A CORPULUI DE PROPRIETATE  
(intravilan)  
Scara 1:500

Judetul TULCEA  
Unitatea administrativ-teritoriala ISACCEA  
Cod SIRUTA 15969  
Adresa corpului de proprietate  
Oras ISACCEA, Str.Livezii Nr.13, T40, A475/6, Jud.Tulcea

Numele si prenumele proprietarului  
PRIMARIA ISACCEA  
Adresa proprietarului  
Loc. ISACCEA, Str.1 Decembrie Nr.25, Jud.TULCEA

Nr.cadastral al corpului de proprietate

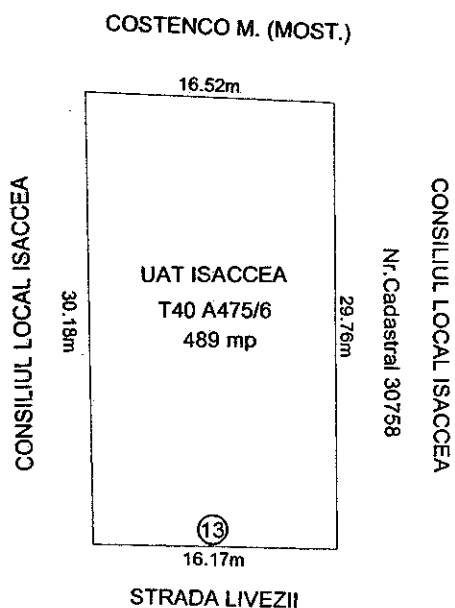

Recapitulatie:

Suprafata totala teren (A475/6) = 489 mp

Președinte  
Consilier  
Cretu Ion

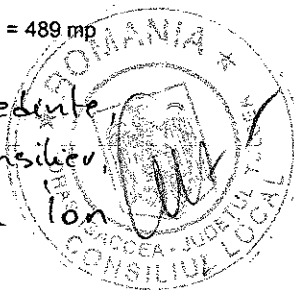

Contrasemnează,  
Secretar,  
Moraru Lovedana

Intocmit: S.C. TOPO CONSULT S.R.L.  
Ing. EFTIMIE Dumitru



Data: 23.10.2013

PLAN DE AMPLASAMENT SI DELIMITARE A CORPULUI DE PROPRIETATE  
(intravilan)  
Scara 1:500

Judetul TULCEA  
Unitatea administrativ-teritoriala ISACCEA  
Cod SIRUTA 15969  
Adresa corpului de proprietate  
Oras ISACCEA, Str.Livezii Nr.17, T40, Cc475/8, Jud.Tulcea  
Nr.cadastral al corpului de proprietate

Numele si prenumele proprietarului  
PRIMARIA ISACCEA  
Adresa proprietarului  
Loc. ISACCEA, Str.1 Decembrie Nr.25, Jud.TULCEA

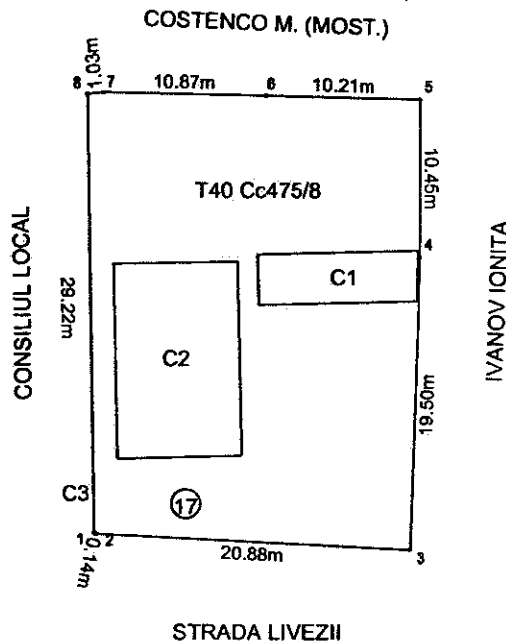

Recapitulatie:

Suprafata totala teren (Cc475/8) = 643 mp  
Suprafata totala construita = 142 mp  
din care,  
Suprafata construita C1 = 35 mp  
Suprafata construita C2 = 107 mp



Contrasemnare,  
Secretar,  
Modaru Loredana

Intocmit: S.C. TOPO CONSULT S.R.L.  
Ing. EFTIMIE Dumitru

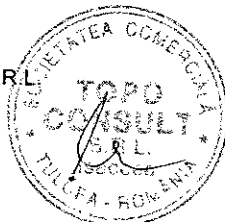

Data: 23.10.2013

PLAN DE AMPLASAMENT SI DELIMITARE A CORPULUI DE PROPRIETATE  
(intravilan)  
Scara 1:500

Judetul TULCEA  
Unitatea administrativ-teritoriala ISACCEA  
Cod SIRUTA 15969  
Adresa corpului de proprietate  
Oras ISACCEA, Str. Livezii Nr.23, T40, Cc475/10  
A475/11, Jud. Tulcea  
Nr.cadastral al corpului de proprietate

Numele si prenumele proprietarului  
PRIMARIA ISACCEA  
Adresa proprietarului  
Loc. ISACCEA, Str. 1 Decembrie, nr.25  
Jud.TULCEA,

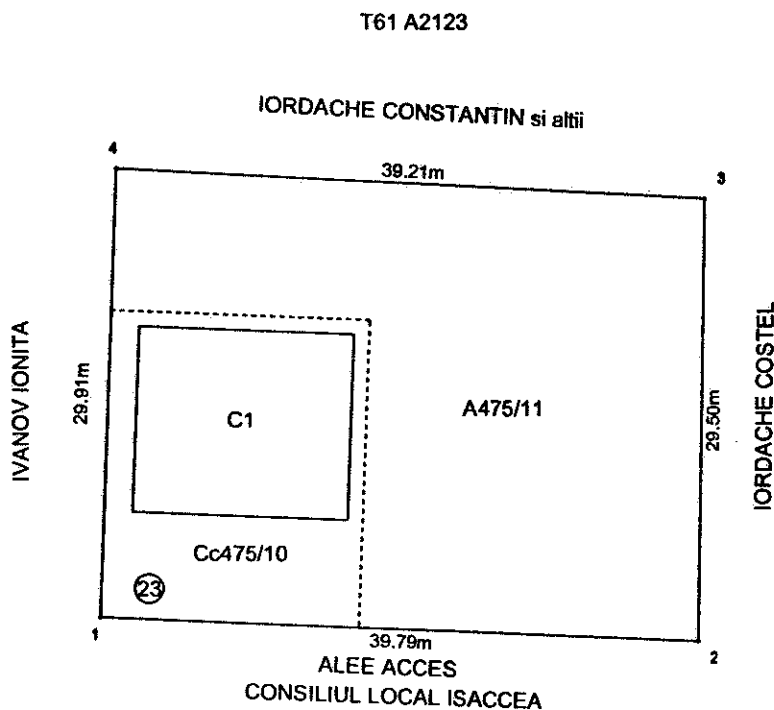

Președinte  
Consiliu  
Crațu Ion

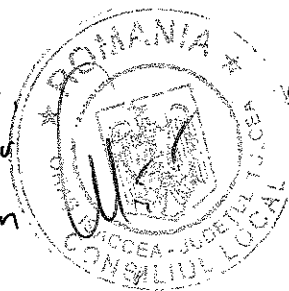

Contasecunță,  
Secretar  
Moraru Loredana

Recapitulatie:

Suprafata totala teren = 1173 mp  
din care  
S Cc475/10 = 351 mp  
S A475/11 = 822 mp

Suprafata construita C1 = 176 mp

Intocmit: S.C. TOPO CONSULT S.R.L.  
Ing. EFTIMIE Dumitru



Data:  
23.10.2013

PLAN DE AMPLASAMENT SI DELIMITARE A IMOBILULUI ANEXA NR.11

Scara 1: 500

ANEXA NR.6 la HCL nr. 114/2013

Nr. cadastral	Suprafata masurata	Adresa imobilului
	2709mp	Strada Vasile ALECSANDRI,NR.....,T24,A 872,Intravilan ISACCEA

Cartea Funciara nr.	UAT	ISACCEA
---------------------	-----	---------

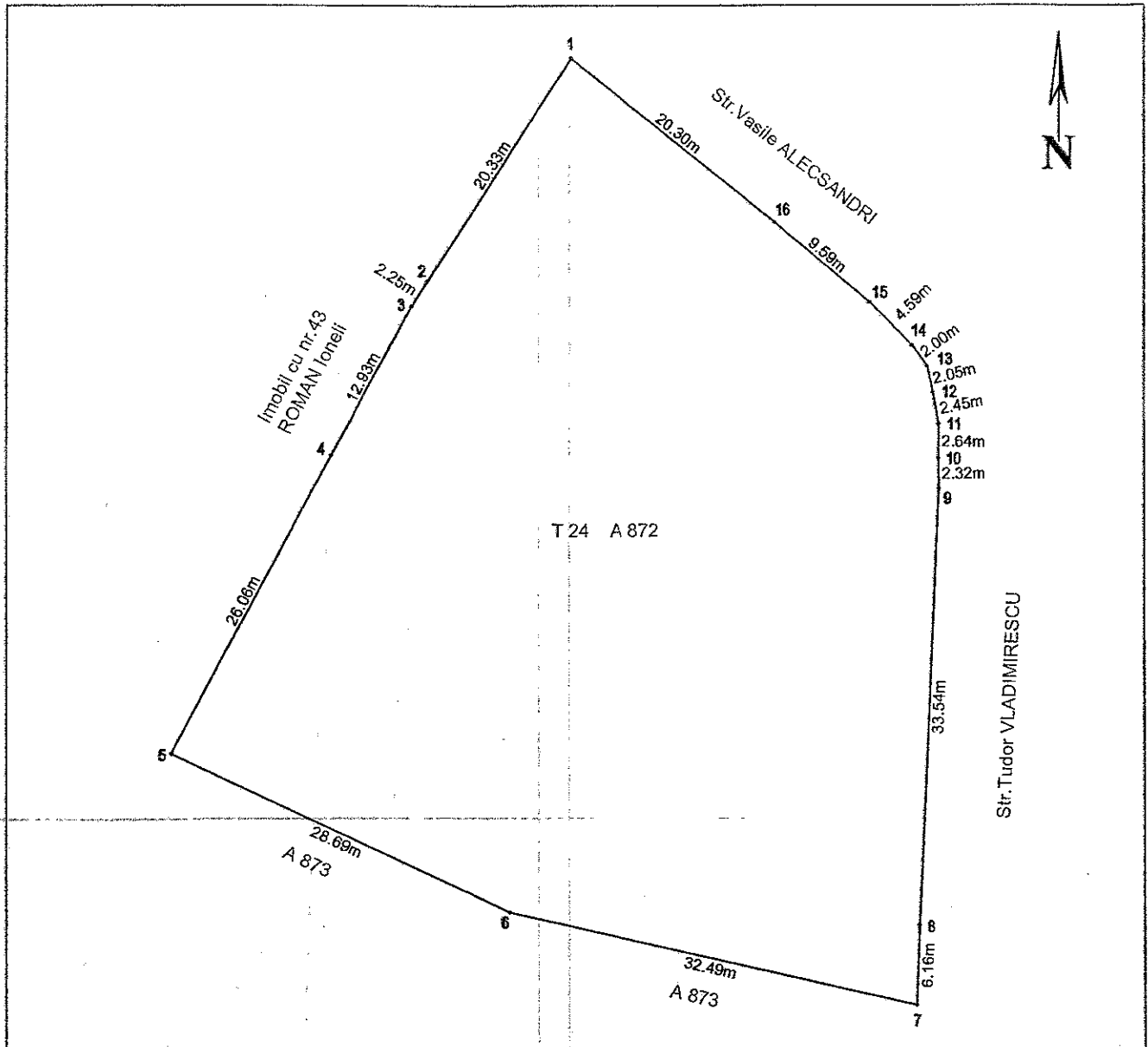

A. Date referitoare la teren

Nr. parcela	Categoria de folosinta	Suprafata [mp]	Valoarea de impozitare [lei]	Mentiiuni
872	A	2709		Terenul este imprejmuit cu gard din tabla
				intre pct.1-2,din lemn intre 3-5,neimprejmuit
				intre 5-8,din plasa met.intre 8-9,stuf intre 9-16
Total		2709		plasa metalica intre 16-1

B. Date referitoare la constructii

Cod constr.	Suprafata construita la sol [mp]	Valoarea de impozitare [lei]	Mentiiuni
	CERTIFICAT DE AUTORIZARE		
	Seria RO-B-F Nr. 0004		
Total	EFTIMIE DUMITRU		

INVENTAR DE COORDONATE  
"Sistem de Proiectie Stereografica 1970"

CERTIFICAT DE AUTORIZARE  
Seria RO-B-J Nr. 0076  
S.C. TOPO CONSULT S.R.L.

Suprafata masurata = 2709 mp  
Suprafata din act = 2709 mp

Executant: S.C TOPO CONSULT S.R.L.  
Ing.Dumitru EFTIMIE

Receptionat: Presedinte Consilier Credu Ion

Contasoseunea Secretar Mavara Loreana

Data: 05.10.2013

Se confirma suprafata din masuratori si introducerea imobilului in baza de date



T-24.  
A-872 - 0,2709 ha.  
CAF -

- REGISTRUL CASIRAL  
AL PARCELELOR  
- INTRAVILAN  
LOC. BACOA  
MD. TALCEA



PLAN DE AMPLASAMENT SI DELIMITARE A CORPULUI DE PROPRIETATE  
(intravilan)  
Scara 1:100

Judetul TULCEA  
Unitatea administrativ-teritoriala ISACCEA  
Cod SIRUTA 15969  
Adresa corpului de proprietate  
Oras ISACCEA, Str. 1 Decembrie Nr.95, Bl.60, Sc.A, Jud. Tulcea  
Jud. Tulcea  
Nr.cadastral al corpului de proprietate

Numele si prenumele proprietarului  
PRIMARIA ISACCEA  
Adresa proprietarului  
Loc. ISACCEA, Str. 1 Decembrie, nr.25  
Jud.TULCEA,

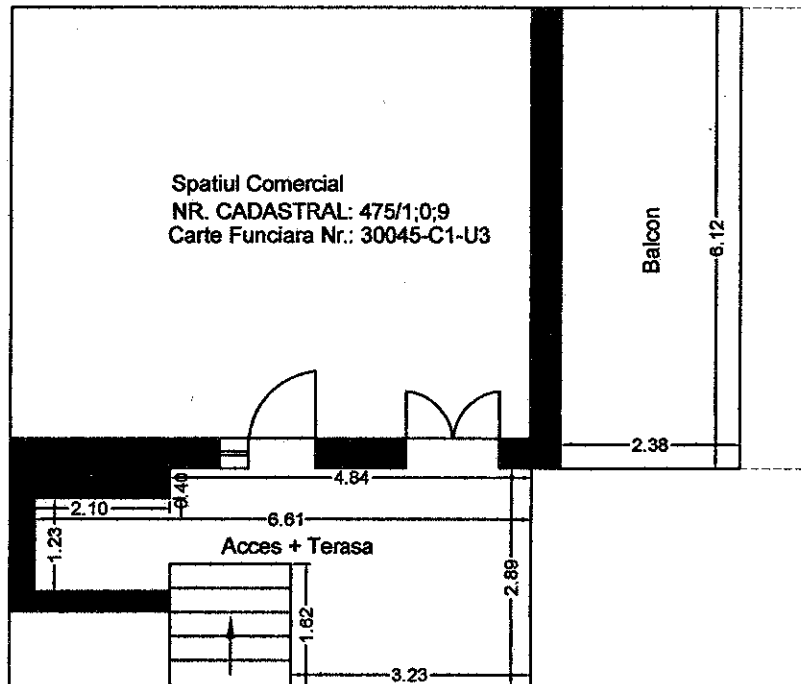

Recapitulatie:  
Suprafata totala teren = 34 mp  
din care  
S Acces+Terasa = 19 mp  
S Balcon = 15 mp

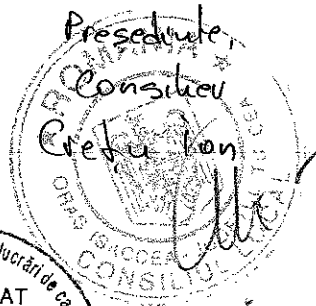

Contasemnează,  
Secretar  
Mariana Loreban

Intocmit: S.C. TOPO CONSULT S.R.L.  
Ing. EFTIMIE Dumitru

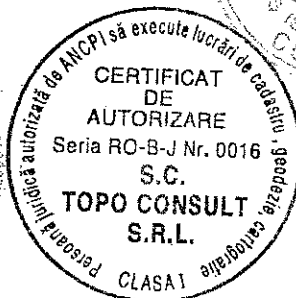
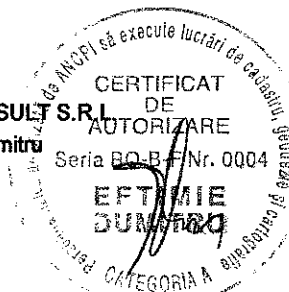

Data:  
07.08.2013