

**HOTARAREA NR.127**

**privind concesionarea prin negociere directa, catre d-na Panait Aneta a terenului extravilan în suprafata totala de 34 mp, domeniu privat al orasului Isaccea, situat pe str.1 Decembrie, nr.95, bl.60**

Consiliul Local al orașului Isaccea, județul Tulcea, întrunit în ședința ordinară la data de 29.11.2013, legal constituită, fiind prezenți un număr de 14 consilieri locali;

Avand in vedere raportul de specialitate al Compartimentului Urbanism, Amenajarea Teritoriului, Disciplina în Construcții, înregistrat sub nr.3583/25.11.2013, cererea nr.3588/11.04.2013 a numitei Panait aneta, planul de amplasament și delimitare a imobilului;

In conformitate cu :

-prevederile H.C.L. nr.114/31.10.2013 privind inventarierea în domeniul privat al orașului Isaccea a unor imobile cu destinația terenuri, situate în intravilan;

- prevederile Legii nr. 213/1998 privind proprietatea publica si regimul juridic al acesteia, modificata si completata, ale Legii nr.50/1991, republicata privind autorizarea executarii lucrarilor de constructii , ale Legii nr.7/1996, republicata, privind cadastrul si publicitatea imobiliara, ale Legii nr.215/2001 republicată cu modificările și completările ulterioare;

Ținand cont de avizele comisiilor de specialitate ale consiliului local;

In temeiul prevederilor art.36, alin.2, lit.c coroborat cu alin.5, lit.b, art. 45, alin.3, art.123, alin.1, art.61, alin.2 si art.115, alin.1, lit.b din Legea nr. 215/2001 privind administratia publica locala, republicata, modificata si completata

***HOTARASTE:***

**Art.1 (1)** Se aproba concesionarea, prin negociere directa, pe o durata existentei constructiei, catre d-na Panait Aneta, domiciliata în orașul Isaccea, str.Viitorului, nr.1, a terenului intravilan în suprafata totala de 34 mp, domeniu privat al orasului Isaccea, situat pe str.1 Decembrie, nr.95, bl.60.

**(2)**Terenul este identificat in planul de amplasament, anexa la prezenta hotărâre si are urmatoarele date de identificare:

Nr. crt.	Denumire	Amplasare	Regim juridic
1.	Teren 34 mp	intravilan , tarla 55, parcela 1956, categorie de folosinta curți construcții ocupat cu construcții : S acces+ terasa=19 mp, S balcon=15 mp	H.C.L. nr.114/31.10.2013

**Art.2** – Valoarea de pornire pentru stabilirea redevenței terenului concesionat, se stabilește pe baza raportului de evaluare întocmit de evaluator autorizat, care va fi supus aprobării consiliului local.

**Art.3** – -Secretarul orașului Isaccea va asigura comunicarea hotărârii autorităților interesate pentru ducerea la îndeplinire a prevederilor sale.

Prezenta hotărâre a fost adoptată cu votul a 14 consilieri din totalul de 15 consilieri ai Consiliului Local Isaccea.

PREȘEDINTE DE ȘEDINȚĂ,  
CONSILIER LOCAL,

Cretu Ion

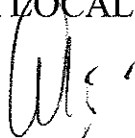

CONTRASEMNEAZĂ,  
SECRETAR ORAȘ,

Moraru Loredana

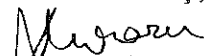

Anexa nr. 7 la HCL nr. 114/31.10.2013

PLAN DE AMPLASAMENT SI DELIMITARE A CORPULUI DE PROPRIETATE  
(intravilan)  
Scara 1:100

Judetul TULCEA  
Unitatea administrativ-teritoriala ISACCEA  
Cod SIRUTA 15969  
Adresa corpului de proprietate  
Oras ISACCEA, Str. 1 Decembrie Nr.95, Bl.60, Sc.A, Jud. Tulcea  
Jud. Tulcea  
Nr.cadastral al corpului de proprietate

Numele si prenumele proprietarului  
PRIMARIA ISACCEA  
Adresa proprietarului  
Loc. ISACCEA, Str. 1 Decembrie, nr.25  
Jud.TULCEA,

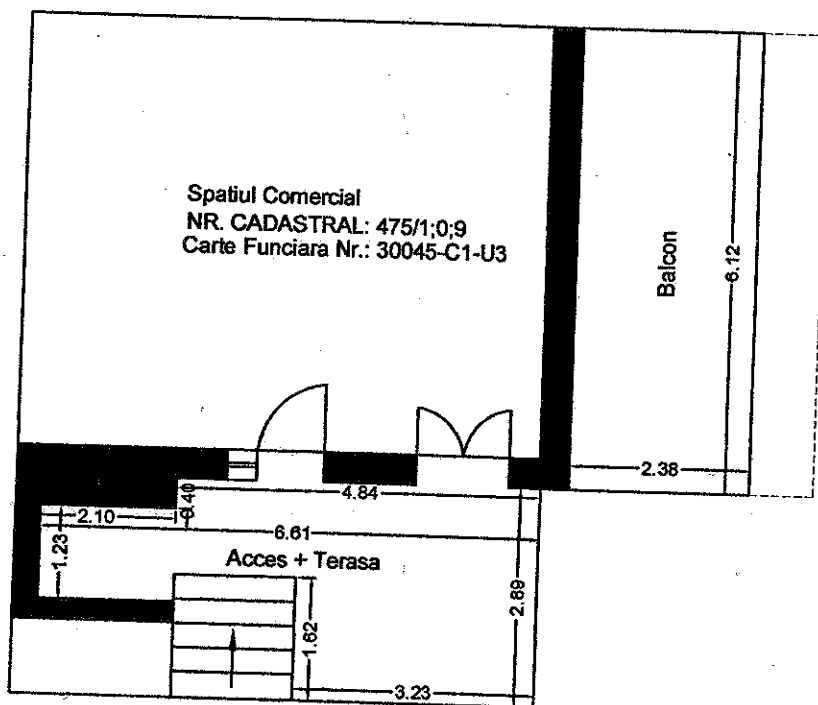

Recapitulatie:

Suprafata totala teren = 34 mp  
din care  
S Acces+Terasa = 19 mp  
S Balcon = 15 mp

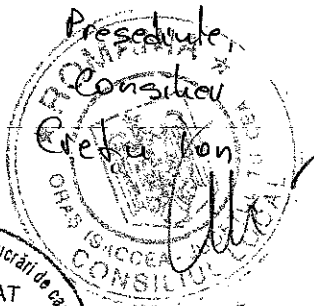

Contrasemneaza,  
Secretar  
Mariana Loredana

Intocmit S.C. TOPO CONSULT S.R.L.  
Ing. EFTIMIE Dumitru

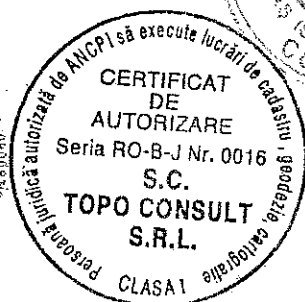
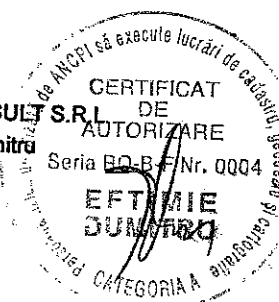

Data:  
07.08.2013