

HOTARAREA NR.27

privind aprobarea loturilor de teren indentificate în vederea atribuirii conform Legii nr.15/2003 privind sprijinul acordat de stat tinerilor în vederea construirii unei locuințe proprietate personală și aprobarea cererilor formulate de d-l Ion Vasile pentru atribuirea în folosință gratuită a suprafeței de 400 mp și de d-na Daneș Florina

Consiliul Local al orașului Isaccea, județul Tulcea, întrunit în ședința ordinară la data de 29.03.2013, fiind prezenți un număr de 14 consilieri locali;

Având în vedere Referatul nr.2642/25.03.2013 al Serviciului Urbanism și Amenajarea Teritoriului din cadrul Primăriei orașului Isaccea, Procesul-verbal nr.2630/20.03.2013 al Comisiei de analiză a cererilor depuse conform Legii nr.15/2003, republicată, cu modificările și completările ulterioare, cererea nr. 6230/10.07.2012 a numitului Ion Vasile, cererea nr.6377/16.07.2012 a numitei Daneș Florina.

În conformitate cu prevederile:

- Legii nr. 15/2003 republicată privind sprijinul acordat tinerilor pentru construirea unei locuințe proprietate personală
- Hotărârii de Guvern nr.896/2003 privind aprobarea Normelor Metodologice de aplicare a Legii nr.15/2003
- Legii nr.215/2001 republicată cu modificările și completările ulterioare
- H.C.L. nr.28/27.04.2012 privind aprobarea Regulamentului de stabilire a metodologiei cadru de repartizare a terenurilor atribuite în temeiul Legii nr.15/2003, republicată, privind sprijinul tinerilor pentru construirea unei locuințe proprietate personală

Ținând cont de avizele comisiilor de specialitate din cadrul consiliului local al orașului Isaccea;

În temeiul prevederilor art.36, alin.2, lit.c și lit.d, alin.6, lit.a, pct.5, art. 45, alin.1 din Legea nr. 215/2001 privind administrația publică locală, republicată, modificată și completată

HOTARASTE

Art.1 Se aprobă loturilor de teren indentificate în vederea atribuirii conform Legii nr.15/2003 privind sprijinul acordat de stat tinerilor în vederea construirii unei locuințe proprietate personală după cum urmează:

Lotul nr.1 – 400 mp; Lotul nr.2 – 400 mp, Lotul nr.3 – 400 mp;

Lotul nr.4 – 400 mp; Lotul nr.5 – 400 mp; Lotul nr.6 – 343 mp;

Lotul nr.7 – 343 mp;

conform planului de amplasament și delimitare a corpului de proprietate (scara 1:500), care face parte integrantă din prezenta hotărâre.

Art.2 Se aprobă cererea formulată de d-l Ion Vasile pentru atribuirea în folosință gratuită a suprafeței de 400 mp și repartizarea Lotului nr.1, conform planului de amplasament și delimitare a corpului de proprietate (scara 1:500), care face parte integrantă din prezenta hotărâre.

Art.3 Se aprobă cererea formulată de d-na Daneș Florina pentru atribuirea în folosință gratuită a unei suprafețe de teren și se amână repartizarea suprafeței de teren până la identificarea unor suprafețe disponibile pe raza localității componente Revărsarea, oraș Isaccea.

Art.4 Se împuternicește Primarul orașului Isaccea pentru a semna contractul de comodat în numele U.A.T. Isaccea.

Art.5 -Secretarul orașului Isaccea va asigura comunicarea hotararii autoritatilor interesate pentru ducerea la îndeplinire a prevederilor sale.

Prezenta hotărâre a fost adoptată cu votul a 14 consilieri din totalul de 15 ai Consiliului Local Isaccea.

PREȘEDINTE DE ȘEDINȚĂ,

GĂTEJE GHEORGHE



CONTRASEMNEAZĂ,

SECRETAR,

TIVRIS LOREDANA



PLAN DE AMPLASAMENT SI DELIMITARE A CORPULUI DE PROPRIETATE

(intravilan)
Scara 1 :500

Judetul: TULCEA
Unitatea administrativ-teritoriala: ISACCEA
Cod SIRUTA: 159696
Adresa corpului de proprietate:
Loc. ISACCEA, T 62, Cc 2161/1, Jud. TULCEA

Numele si prenumele proprietarului:
CONSILIUL LOCAL ISACCEA
Adresa proprietarului:
Str. 1 DECEMBRIE, nr.25, ISACCEA, Jud. TULCEA

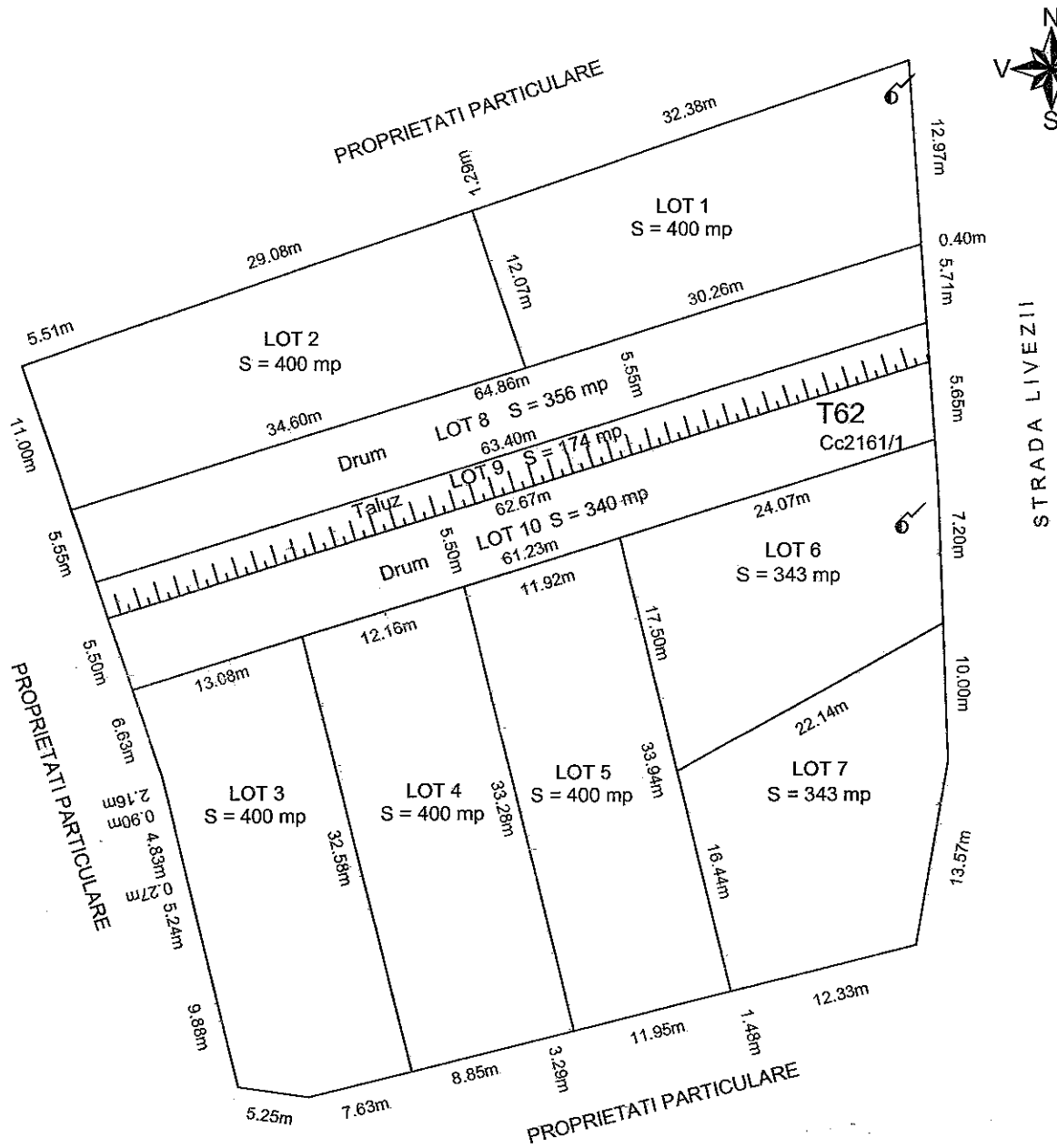

Recapitulatie:
SUPRAFATA TOTALA TEREN = 3558 mp
din care:

- Suprafata LOT 1 = 400 mp
- Suprafata LOT 2 = 400 mp
- Suprafata LOT 3 = 400 mp
- Suprafata LOT 4 = 400 mp
- Suprafata LOT 5 = 400 mp
- Suprafata LOT 6 = 343 mp
- Suprafata LOT 7 = 343 mp
- Suprafata LOT 8 = 356 mp
- Suprafata LOT 9 = 174 mp
- Suprafata LOT 10 = 340 mp

PRESEDINTE DE SEDINTA,
GATEJE GEORGHIE
SECRETAR,
TIVRIZ LOREDANA

CERTIFICAT DE AUTORIZARE
Seria RO-B-J Nr. 0016
S.C. TOPO CONSULT S.R.L.
ING. EFTIMIE DUMITRU

CERTIFICAT DE AUTORIZARE
Seria RO-B-F Nr. 0004
EFTIMIE DUMITRU
ING. EFTIMIE DUMITRU

DATA: 24.04.2013