

## HOTĂRÂREA NR.4

**privind inventarierea în domeniul privat al orașului Isaccea a unor imobile cu destinația terenuri, situate în intravilan**

Consiliul Local al orașului Isaccea, județul Tulcea, întrunit în ședința ordinară la data de 31.01.2014, legal constituită, fiind prezenți un număr de 14 consilieri locali;

Luând în discuție Referatul nr.10960/23.01.2014 al Serviciului Urbanism, Amenajarea Teritoriului, Cadastru prin care se propune inventarierea în domeniul privat al orașului a imobilelor cu destinația terenuri, situate în intravilan ;

În temeiul prevederilor Legii nr.213/1998 privind proprietatea publică și regimul juridic al acesteia cu modificările și completările ulterioare, ale Legii nr.18/1991, republicată, cu modificările și completările ulterioare;

Ținând cont de datele din registrul cadastral al posesorilor din anul 1984 unde figurează înscrise aceste parcele;

Văzând avizele comisiilor de specialitate ale consiliului local;

În baza prevederilor art. 36 alin. 2, lit.c, art. 45 alin. 3 și art.115 ale Legii nr. 215/2001 privind administrația publică locală, republicată, cu modificările și completările ulterioare,

### **HOTARASTE:**

**Art.1** (1) Se inventariază în domeniul privat al orașului Isaccea- terenuri, situate în intravilan, ale căror date de identificare sunt prevăzute în anexa nr.1, care face parte integrantă din prezenta hotărâre.

(2) Terenurile inventariate conform alin.(1) sunt identificate în planurile de situație, anexele nr.2-3, care fac parte integrantă din prezenta hotărâre.

**Art.2** Consecința a prevederilor art.1 se completează inventarul bunurilor care aparțin domeniului privat al orașului Isaccea.

**Art.3** Orice prevederi contrare își încetează valabilitatea la data aprobării prezentei hotărâri.

**Art.4** -Secretarul orașului Isaccea va asigura comunicarea hotărârii autoritatilor interesate pentru ducerea la îndeplinire a prevederilor sale și Instituției Prefectului Județului Tulcea.

Prezenta Hotărâre a fost adoptată cu votul a 14 consilieri din totalul de 15 consilieri ai Consiliului Local Isaccea.

PREȘEDINTE DE ȘEDINȚĂ,

ȘERBAN MARIUS CĂTĂLIN

CONTRASEMNEAZĂ  
SECRETAR,

MORARU LOREDANA

DATE DE IDENTIFICARE TERENURI CE SE INVENTARIAZĂ ÎN DOMENIUL PPRIVAT AL ORAȘULUI ISACCEA

Denumire	Adresa	Tehnice	Descriptive	Situatia juridica
Teren intravilan	Oraș Isaccea Str.1 Decembrie, nr.5	Supr. totală = 299 mp Categorie de folosința curți construcții în TARLA 1, PARCELA Cc 28/1/1	Vecinatați: N- Cale de Acces S-DN E-U.A.T. Isaccea V-U.A.T. Isaccea	Registrul cadastral 1989 PUG Isaccea
Teren intravilan	Oraș Isaccea, loc. Revărsarea Str. Victoriei nr.83	Supr. totală = 1084 mp Categorie de folosința curți construcții în TARLA 18, PARCELA Cc 282 Se noteaza ca pe teren se afla 2 construcții C1 și C2 cu o suprafață de 180 mp, construcții ce nu aparțin U.A.T. Isaccea	Vecinatați: N- str. Victoriei S-Scoala Primară Revărsarea - U.A.T. Isaccea E-Scoala Primară Revărsarea-U.A.T. Isaccea V-Răuțu Mihai	Registrul cadastral 1989 PUG Isaccea

PREȘEDINTE DE ȘEDINȚĂ,

*Șerban Marius Cătălin*

ȘERBAN MARIUS CĂTĂLIN

CONTRASEMNEAZĂ

SECRETAR,

*Loredana Moraru*

MORARU LOREDANA

PLAN DE AMPLASAMENT SI DELIMITARE  
A CORPULUI DE PROPRIETATE  
(intravilan)  
Scara 1 :500

Județul TULCEA  
Unitatea administrativ-teritorială: ISACCEA  
Căminul cadastral: SIRUTA: 159696  
Căminul proprietății:  
Căminul proprietății: ISACCEA, T1, Cc 28/1/1, JUD.TULCEA

Numele si prenumele proprietarului:  
**PRIMARIA ISACCEA**  
Adresa proprietarului:  
**ORAS ISACCEA, STR. 1 DECEMBRIE NR.25, JUD.TULCEA**

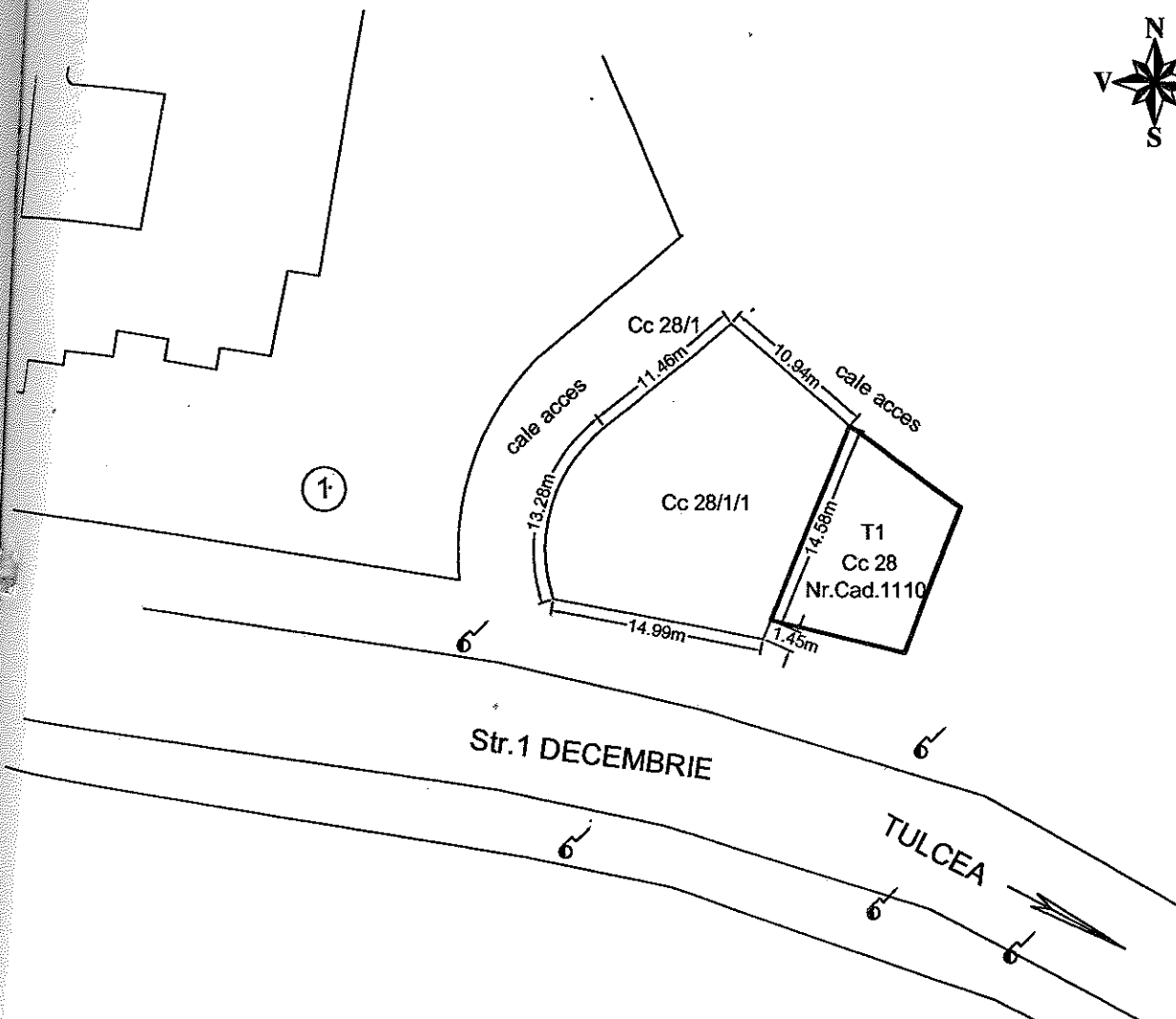

RECAPITULATIE:  
Suprafata totala teren = 299 mp,  
din care SCc28/1/1 = 299 mp

Anexa nr. 2 la HCL nr. 4/31.01.2014

Președinte,  
Serban Iovnis Catalin  
*[Signature]*

Secretar,  
Marian Iordan  
Loedans



Intocmit: S.C. TOPO CONSULT S.R.L.

ING. EFTIMIE DUMITRU

PLAN DE AMPLASAMENT SI DELIMITARE A IMOBILULUI

ANEXA NR.11

30

Scara 1:

Nr. cadastral	Suprafata masurata	Adresa imobilului
	1084mp	Localitatea Revarsarea, Srada Victoriei, nr.83, jud. Tulcea
Cartea Funciara nr.	UAT	ISACCEA

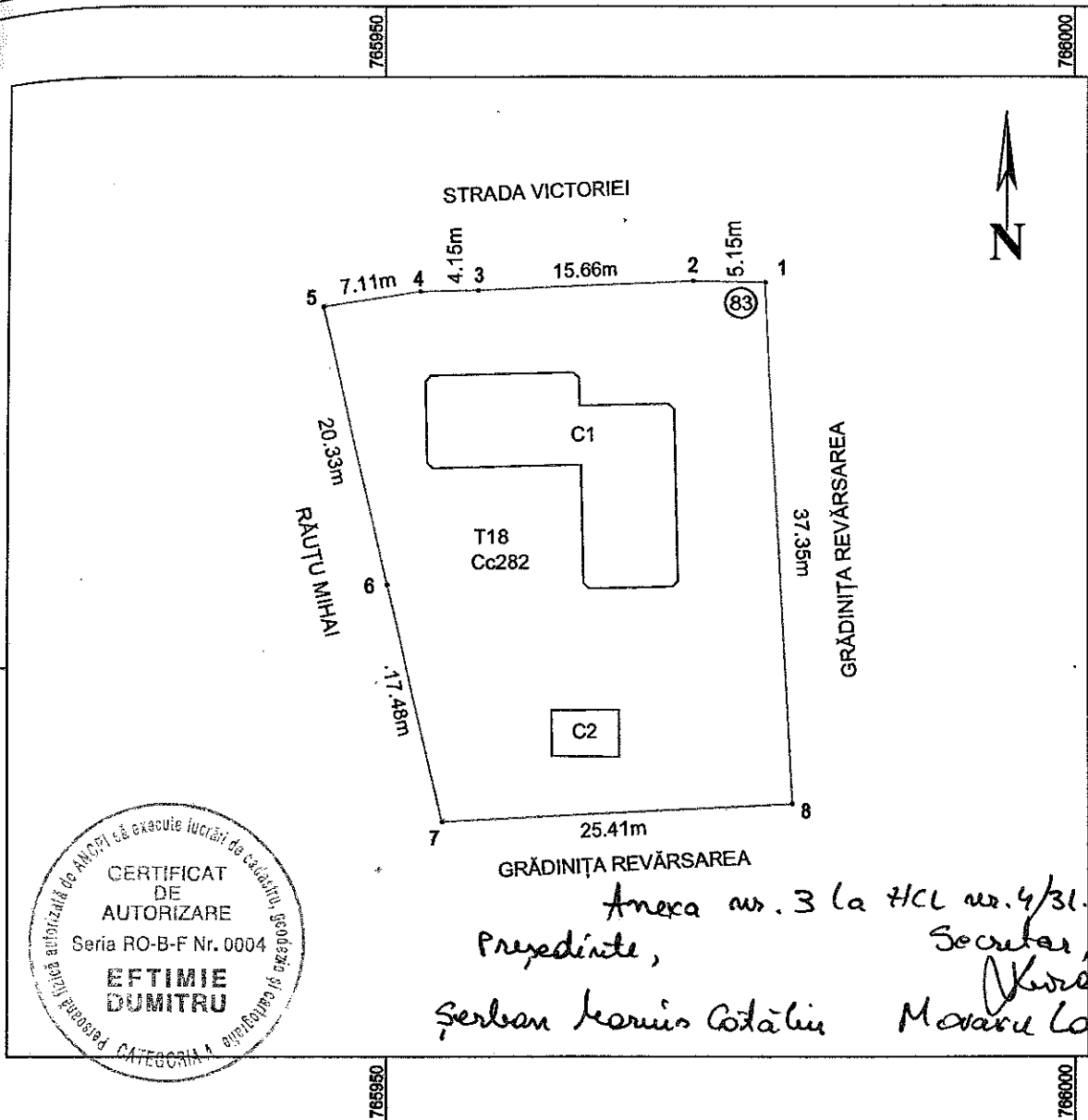

CERTIFICAT DE AUTORIZARE  
Seria RO-B-F Nr. 0004  
**EFTIMIE DUMITRU**  
CATEGORIA A

Anexa nr. 3 la HCL nr. 4/31.01.2014  
Președinte, Șerban Cornu Cătălin  
Secretar, Marian Lovabana

**INVENTAR DE COORDONATE**  
"Sistem de Proiecție Stereografică 1970"

Nr. Pct.	X [m]	Y [m]
1	425277.469	765977.497
2	425277.555	765972.350
3	425276.898	765956.703
4	425276.813	765952.553
5	425275.724	765945.530
6	425255.913	765950.102
7	425238.879	765954.031
8	425240.167	765979.413

Suprafata masurata = 1084 mp  
Suprafata din act = mp

**A. Date referitoare la teren**

Nr. parcela	Categoria de folosinta	Suprafata [mp]	Valoarea de impozitare [lei]	Mentii
282	Cc	1084		Teren împrejmuit cu gard din metal
Total		1084		

**B. Date referitoare la constructii**

Cod constr.	Suprafata construita la sol [mp]	Valoarea de impozitare [lei]	Mentii
C1	163		Spatiu comercial
C2	17		Grup sanitar
Total		180	

Executant: **S.C. TOPO CONSULT S.R.L.**  
Ing. EFTIMIE DUMITRU  
Data: 14.01.2014

Receptionat:

Se confirma suprafata din masuratori si introducerea imobilului in baza de date

CERTIFICAT DE AUTORIZARE  
Seria RO-B-F Nr. 0004  
**EFTIMIE DUMITRU**  
CATEGORIA A