

HOTARAREA NR.59

Privind modificarea și completarea H.C.L. nr.108/31.10.2014 privind modificarea inventarului domeniului public al orașului Isaccea aprobat prin H.C.L. nr.26/10.07.2001

Consiliul Local al orașului Isaccea, județul Tulcea, întrunit în ședința ordinară la data de 30.06.2015, prezenți fiind un număr de 13 consilieri locali;

Văzând referatul Compartimentului Urbanism, Amenajarea Teritoriului, Disciplina în Construcții nr.5497/29.06.2015 și proiectul de hotărâre inițiat de Primarul orașului Isaccea;

Având în vedere prevederile Legii nr. 213/1998 privind proprietatea publică și regimul juridic al acesteia, cu modificările și completările ulterioare, ale O.G. nr.43/1997 privind regimul drumurilor, cu modificările și completările ulterioare, ale H.G. nr.548/1999 privind aprobarea Normelor tehnice pentru întocmirea inventarului bunurilor care alcătuiesc domeniul public al comunelor, orașelor, municipiilor și județelor;

Văzând prevederile H.C.L. nr.26/2001 prin care s-a aprobat inventarul domeniului public al orașului Isaccea și H.C.L. nr.108/2014 privind modificarea inventarului domeniului public al orașului Isaccea aprobat prin H.C.L. nr.26/10.07.2001, precum și planurile de amplasament și delimitare 1:1000, întocmite de persoană autorizată;

Ținând cont de avizele comisiilor de specialitate din cadrul consiliului local;

În temeiul art. 36, 39 alin.1 și 45 din Legea nr. 215/2001 a administrației publice locale, republicată, cu modificările și completările ulterioare.

HOTĂRĂȘTE:

Art.1. Se aproba modificarea poziției 16 din "Inventarul domeniului public al orașului Isaccea" aprobat prin H.C.L. nr.26/10.07.2001, modificată și completată prin H.C.L. nr.108/2014 prin majorarea suprafeței drumului stradal identificat ca "str.Crinului" de la 799 mp la 2117 mp și a lungimii acesteia de la 158 ml la 319 ml;

Art.2. Se aprobă modificarea poziției 54 din "Inventarul domeniului public al orașului Isaccea" aprobat prin H.C.L. nr.26/10.07.2001, modificată și completată prin H.C.L. nr.108/2014, prin diminuarea suprafeței drumului stradal identificat ca "str.Popa Șapcă" de la 1820 mp la 1684 mp și a lungimii acesteia de 174 ml la 147 ml.

Art.3.Datele de identificare ale bunurilor menționate mai sus sunt cuprinse în anexa la prezenta hotărâre.

Art.4.Valoarea de inventar a bunurilor menționate mai sus va fi stabilită în urma reevaluării efectuate de un expert evaluator autorizat.

Art.5. Secretarul orașului Isaccea va asigura comunicarea hotararii autoritatilor interesate pentru ducerea la indeplinire a prevederilor sale și Instituției Prefectului Județului Tulcea.

Prezenta hotărâre a fost adoptată cu votul a 13 consilieri prezenți din totalul de 15 consilieri ai Consiliului Local Isaccea.

PREȘEDINTE DE ȘEDINȚĂ

CONSILIER LOCAL

GĂLĂȚEANU MARIANA-NELA



CONTRASEMNEAZĂ,

SECRETAR,

MORARU LOREDANA

Anexă la H.C.L nr.59/30.06.2015

Secțiunea I Bunuri imobile							
Nr. crt.	Codul de clasificare ¹	Denumirea bunului ²	Elemente de identificare ³		Anul de dobândiri sau, după caz, al dării în folosință	Valoarea de inventar	Situția juridică actuală
			Suprafață (mp)	Lungime (ml)			
0.	1.	2.	3.		4.	5.	6.
16.	1.3.7.	Strada Crinului	2117	319	1998		HCL26/10.07.2001
54.	1.3.7.	Strada Popa Șapcă	1684	147	1961		HCL26/10.07.2001

PREȘEDINTE DE ȘEDINȚĂ,

CONSILIER LOCAL,

GĂLĂȚEANU MARIANA NELA



CONTRASEMNEAZĂ,

SECRETAR, *Moraru*
MORARU LOREDANA

PLAN DE AMPLASAMENT SI DELIMITARE A IMOBILULUI

Scara 1:1000

Nr. cadastral	Suprafata masurata	Adresa imobilului
	799mp	Intravilan ,Isaccea, Str.CRINULUI

Cartea Funciara nr.	UAT	ISACCEA
---------------------	-----	---------

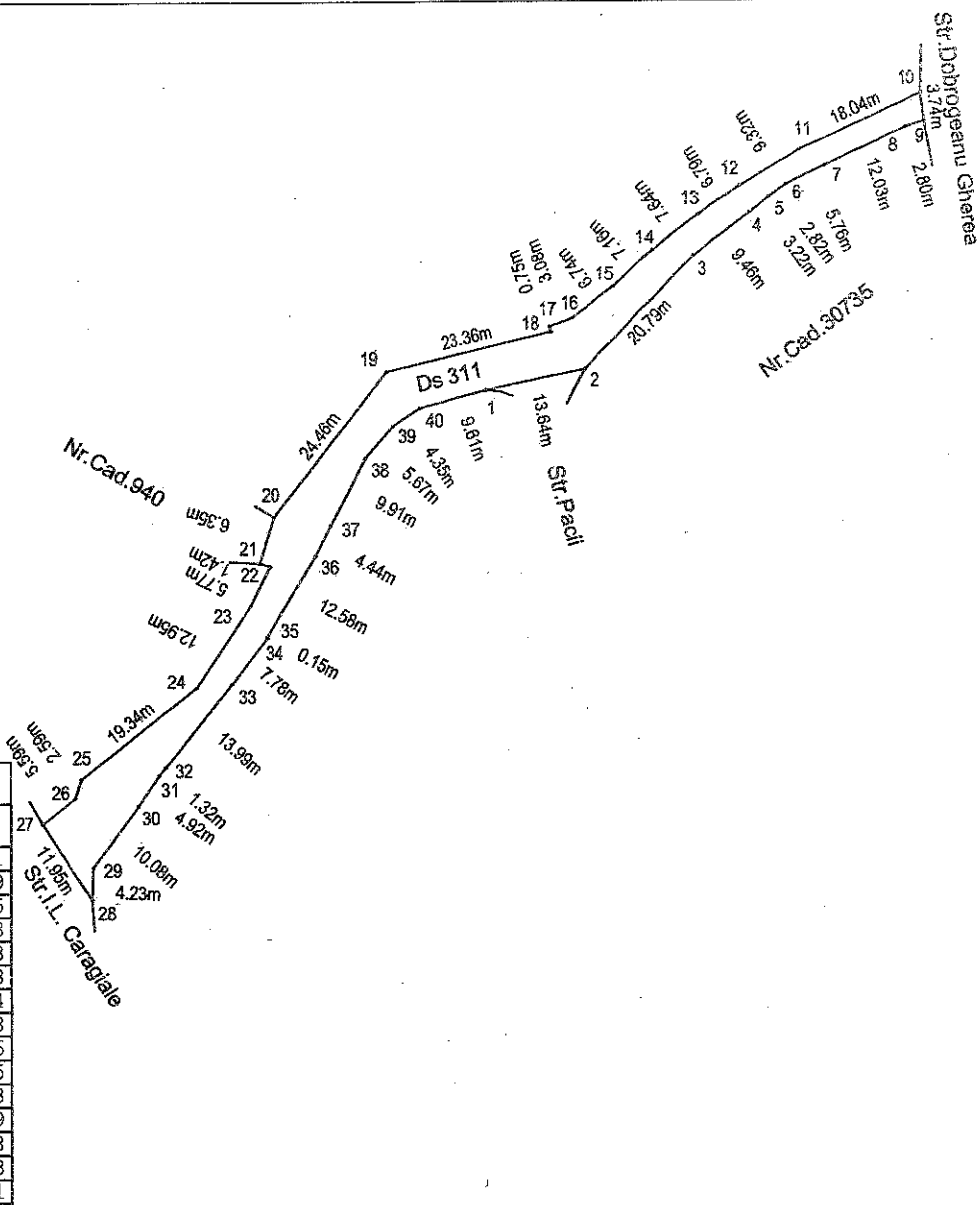

INVENTAR DE COORDONATE		
Sistem de Proiectie Stereografica 1970		
Nr. Pct.	X [m]	Y [m]
1	425060.947	771183.751
2	425063.635	771197.119
3	425078.554	771211.595
4	425084.263	771219.133
5	425086.215	771221.698
6	425087.881	771223.978
7	425090.378	771229.164
8	425095.385	771240.098
9	425096.197	771242.776
10	425099.900	771242.285
11	425092.527	771225.823
12	425087.711	771217.839
13	425083.999	771212.148
14	425079.307	771206.113
15	425074.477	771200.831
16	425070.334	771195.514
17	425069.272	771192.618
18	425068.533	771192.769
19	425063.398	771169.980
20	425044.274	771154.734
21	425038.218	771152.831
22	425037.826	771154.201
23	425032.658	771151.632
24	425021.917	771144.395
25	425009.967	771129.187
26	425007.490	771128.420
27	425004.024	771124.037
28	424994.003	771130.546
29	424998.230	771130.699
30	425006.347	771136.681
31	425010.439	771139.412
32	425011.429	771140.280
33	425022.325	771149.047
34	425028.419	771153.880
35	425028.514	771153.758
36	425039.233	771160.350
37	425043.156	771162.438
38	425051.950	771167.010
39	425056.152	771170.811
40	425058.535	771174.448

A. Date referitoare la teren

Nr. parcela	Categoria de folosinta	Suprafata [mp]	Valoarea de impozitare [lei]	Mentiiuni
311	Ds			Drum stradal
				Tronson 1
Total		799		

B. Date referitoare la constructii

Cod constr.	Suprafata construita la sol	Valoarea de impozitare [lei]	Mentiiuni
Total			

Executant: S.C. TOPO-CONSULT S.R.L.
Ing. Dumitru EFTIMIE

Receptionat: [Stampa]

Data: 08.07.2014

Se confirma suprafata din masuratori si introducerea imobilului in baza de date

PLAN DE AMPLASAMENT SI DELIMITARE A IMOBILULUI

Scara 1: 1000

Nr. cadastral	Suprafata masurata	Adresa imobilului
	1318mp	Intravilan Isaccea, Str.CRINULUI
Cartea Funciara nr.	UAT	ISACCEA

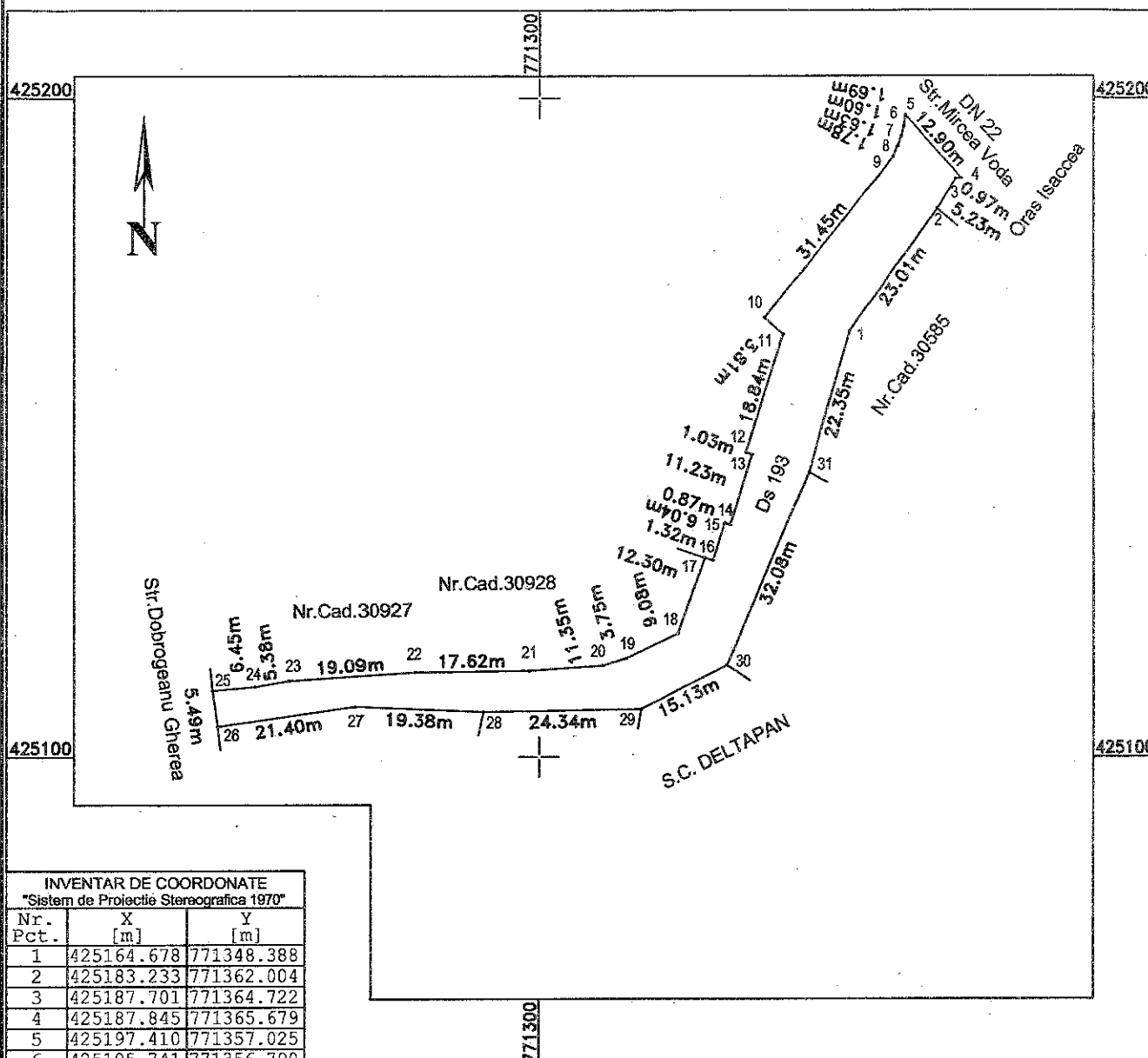

INVENTAR DE COORDONATE
"Sistem de Proiectie Stereografica 1970"

Nr. Pct.	X [m]	Y [m]
1	425164.678	771348.388
2	425183.233	771362.004
3	425187.701	771364.722
4	425187.845	771365.679
5	425197.410	771357.025
6	425195.741	771356.790
7	425194.187	771356.420
8	425192.647	771355.899
9	425191.025	771355.168
10	425166.704	771335.232
11	425164.210	771338.111
12	425146.299	771332.276
13	425145.965	771333.246
14	425135.280	771329.802
15	425135.547	771328.976
16	425129.801	771327.124
17	425130.180	771325.864
18	425118.628	771321.633
19	425114.826	771313.388
20	425113.761	771309.796
21	425112.962	771298.473
22	425112.758	771280.850
23	425111.519	771261.802
24	425110.620	771256.496
25	425110.031	771250.074
26	425104.592	771250.844
27	425107.545	771272.037
28	425106.749	771291.401
29	425107.146	771315.735
30	425113.795	771329.322
31	425143.251	771342.037

Suprafata masurata = 1318 mp
Suprafata din act = 1318 mp

A. Date referitoare la teren

Nr. parcela	Categoria de folosinta	Suprafata [mp]	Valoarea de impozitare [lei]	Mentiiuni
193	Ds	1318		Drum stradal
				Tronson 2
Total		1318		

B. Date referitoare la constructii

Cod constr.	Suprafata construita la sol [mp]	Valoarea de impozitare [lei]	Mentiiuni
Total			

Executant: **S.C. TOPO CONSULT S.R.L.**
ing. Dumitru EFTIMIE

Receptionat: _____

Data: 08.07.2014

Se confirma suprafata din masuratori si introducerea imobilului in baza de date

PLAN DE AMPLASAMENT SI DELIMITARE A IMOBILULUI

ANEXA NR.11

Scara 1:1000

Nr. cadastral	Suprafata masurata	Adresa imobilului
	1684.00mp	Intravilan ISACCEA, Str. POPA SAPCA
Cartea Funciara nr.	UAT	ISACCEA

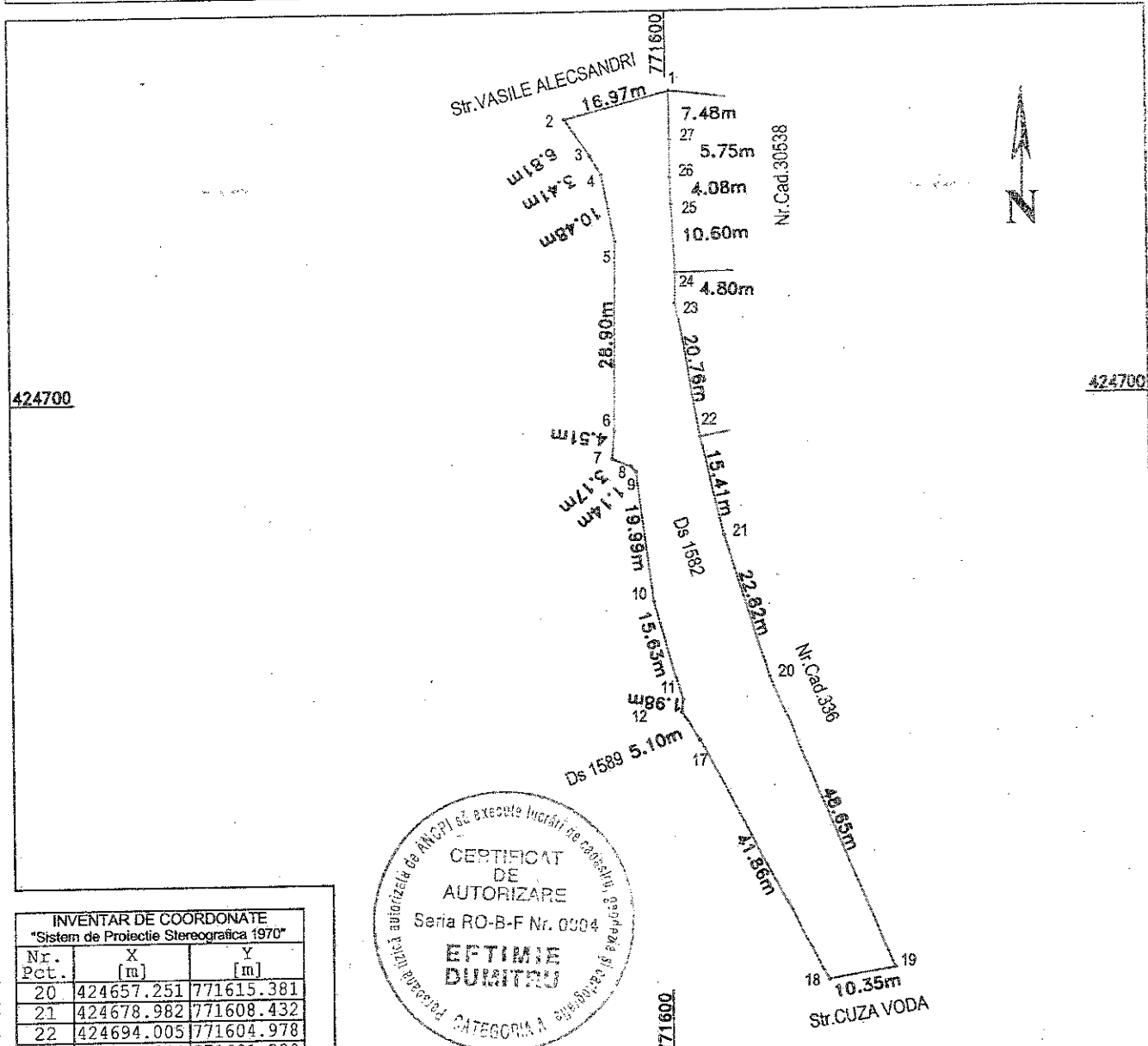

424700

424700



INVENTAR DE COORDONATE
"Sistem de Proiectie Stereografica 1970"

Nr. Pct.	X [m]	Y [m]
20	424657.251	771615.381
21	424678.982	771608.432
22	424694.005	771604.978
23	424714.444	771601.329
24	424719.238	771601.441
25	424729.828	771600.936
26	424733.903	771600.742
27	424739.652	771600.762
1	424747.131	771600.628
2	424742.870	771584.204
3	424737.304	771588.125
4	424734.361	771589.839
5	424724.078	771591.865
6	424695.176	771591.586
7	424690.693	771591.132
8	424689.577	771594.102
9	424688.725	771594.857
10	424668.906	771597.449
11	424653.912	771601.858
12	424651.942	771601.663
17	424647.682	771604.460
18	424610.670	771624.012
19	424612.397	771634.217

A. Date referitoare la teren

Nr. parcela	Categoria de folosinta	Suprafata [mp]	Valoarea de impozitare [lei]	Mentiiuni
1582	Ds	1684		DRUM STRADAL
Total		1684		

B. Date referitoare la constructii

Cod constr.	Suprafata construita la sol [mp]	Valoarea de impozitare [lei]	Mentiiuni
Total			

Executant
S. TOPO CONSULT S.R.L.
TOPO CONSULT

Receptionat:

Suprafata masurata = 1684 mp
Suprafata din act = mp

Data: 25.06.2015

Se confirma suprafata din masuratori si introducerea imobilului in baza de date