

ROMÂNIA
JUDEȚUL TULCEA
ORAȘUL ISACCEA
CONSILIUL LOCAL

HOTARAREA NR.5

privind atribuirea în folosință gratuită către S.C. Enel Distribuție Dobrogea S.A. a unei suprafețe de 145 mp, teren arabil extravilan, situate în T42, P494, domeniu privat al U.A.T. Isaccea

Consiliul Local al orașului Isaccea, județul Tulcea, întrunit în ședința ordinară la data de 30.01.2015, legal constituită, fiind prezenți un număr de 15 consilieri locali;

Având în vedere raportul de specialitate al Compartimentului Urbanism, Amenajarea Teritoriului, Disciplina în Construcții, înregistrat sub nr.8411/30.09.2014, cererea nr.631/23.01.20145 și adresa S.C. Enel Distribuție Dobrogea S.A. nr.631/23.01.2015;

În conformitate cu prevederile:

- art.12, art.14 și art.26, alin.4 din Legea nr.123/2012 a energiei electrice și a gazelor naturale;

- art.22, alin.4 din Ordinul ANRE nr.59/2013;

- art.36, alin.2, lit.c și art.124 din Legea nr.215/2001, republicată, cu modificările și completările ulterioare;

Având în vedere avizele comisiilor de specialitate ale consiliului local;

În temeiul prevederilor art.36, alin.2, lit.c, art. 45, alin.3, art.124 și art.115, alin.1, lit.b din Legea nr. 215/2001 privind administrația publică locală, republicată, modificată și completată

HOTARASTE:

Art.1 – Se aprobă atribuirea în folosință gratuită către S.C. Enel Distribuție Dobrogea S.A. a unei suprafețe de 145 mp, teren arabil extravilan, situate în T42, P494, domeniu privat al U.A.T. Isaccea, pentru amplasarea unui stâlp conform anexei ce cuprinde încadrarea în zonă, pe durata existenței construcției a capacității energetice.

Art.2 – Se aprobă atribuirea dreptului de uz și de servitute de trecere pentru rețeaua electrică aeriană și subterană, precum și a servituții de tercere cu piciorul și cu mijloace auto pentru lucrări de realizare și mentenanță, către S.C. Enel Distribuție Dobrogea S.A., cu titlu gratuit, pe toată durata de existență a capacității energetice amplasată pe terenul menționat la art.1.

Art.3 – Secretarul orașului Isaccea va asigura comunicarea hotărârii autoritatilor interesate pentru ducerea la îndeplinire a prevederilor sale.

Prezenta hotărâre a fost adoptată cu votul a 15 consilieri din totalul de 15 consilieri ai Consiliului Local Isaccea.

PREȘEDINTE DE ȘEDINȚĂ
CONSILIER LOCAL,

Reva Jăna



CONTRASEMNEAZĂ,
SECRETAR ORAȘ,

Moraru Loredana

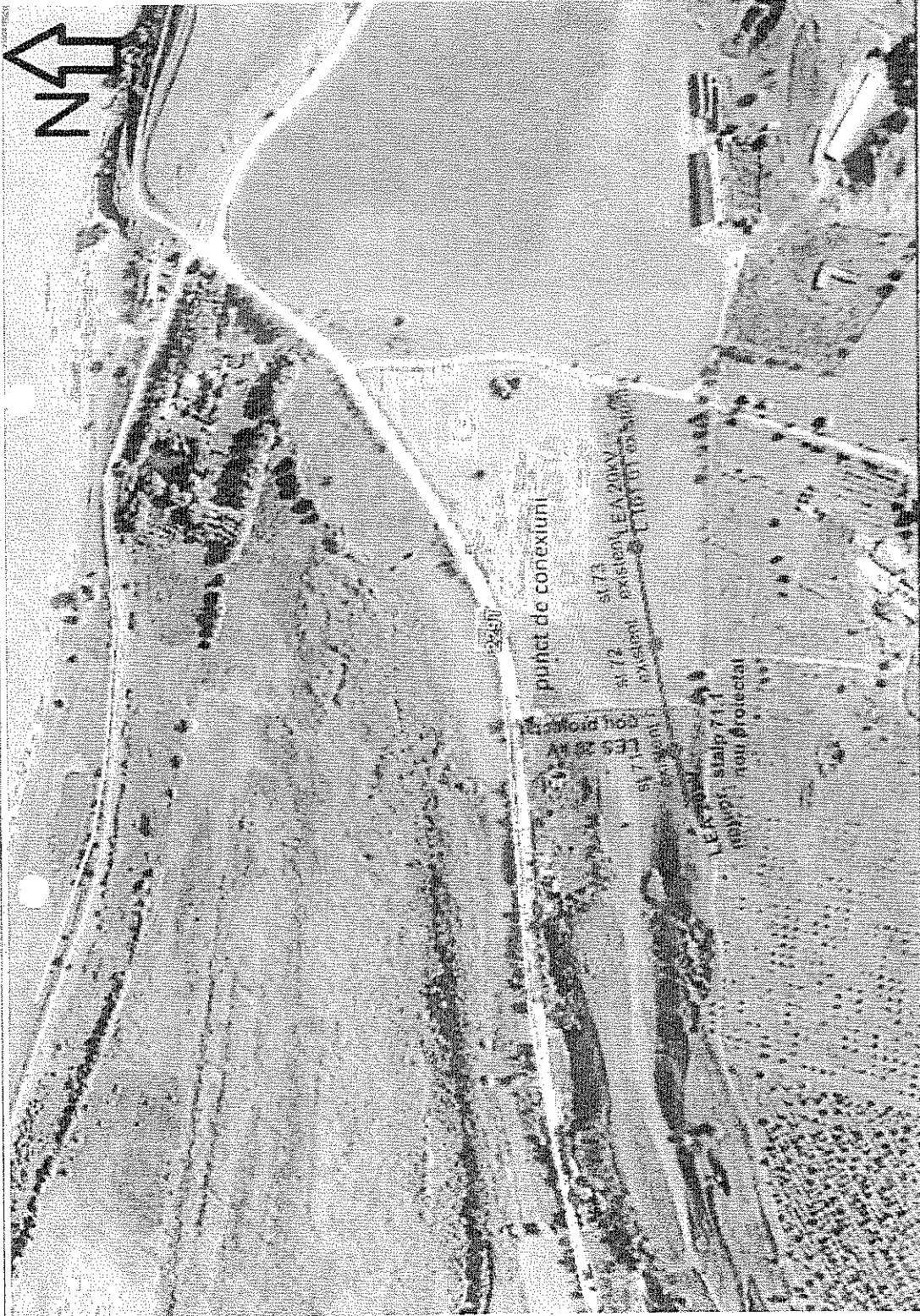

Proiectant Desenat Verificat Control STAS Aprobat	V. PLESA	Proiect 7/2014	Planșa Nr.1.1
	V. PLESA V. SPIRU V. PLESA V. SPIRU		
S.C. SPIRU ELECTRA S.R.L. TULCEA		Faza: PT+CS	„RACORDAREA LA REȚEAUA ELECTRICA SEDIU SECTOR POLITIE DE FRONTIERA ISACCEA” LOC. ISACCEA, JUD. TULCEA
		Scara: %	
		Data: 11.2014	PLAN DE ÎNCADRARE ÎN ZONĂ „GOOGLE EARTH”



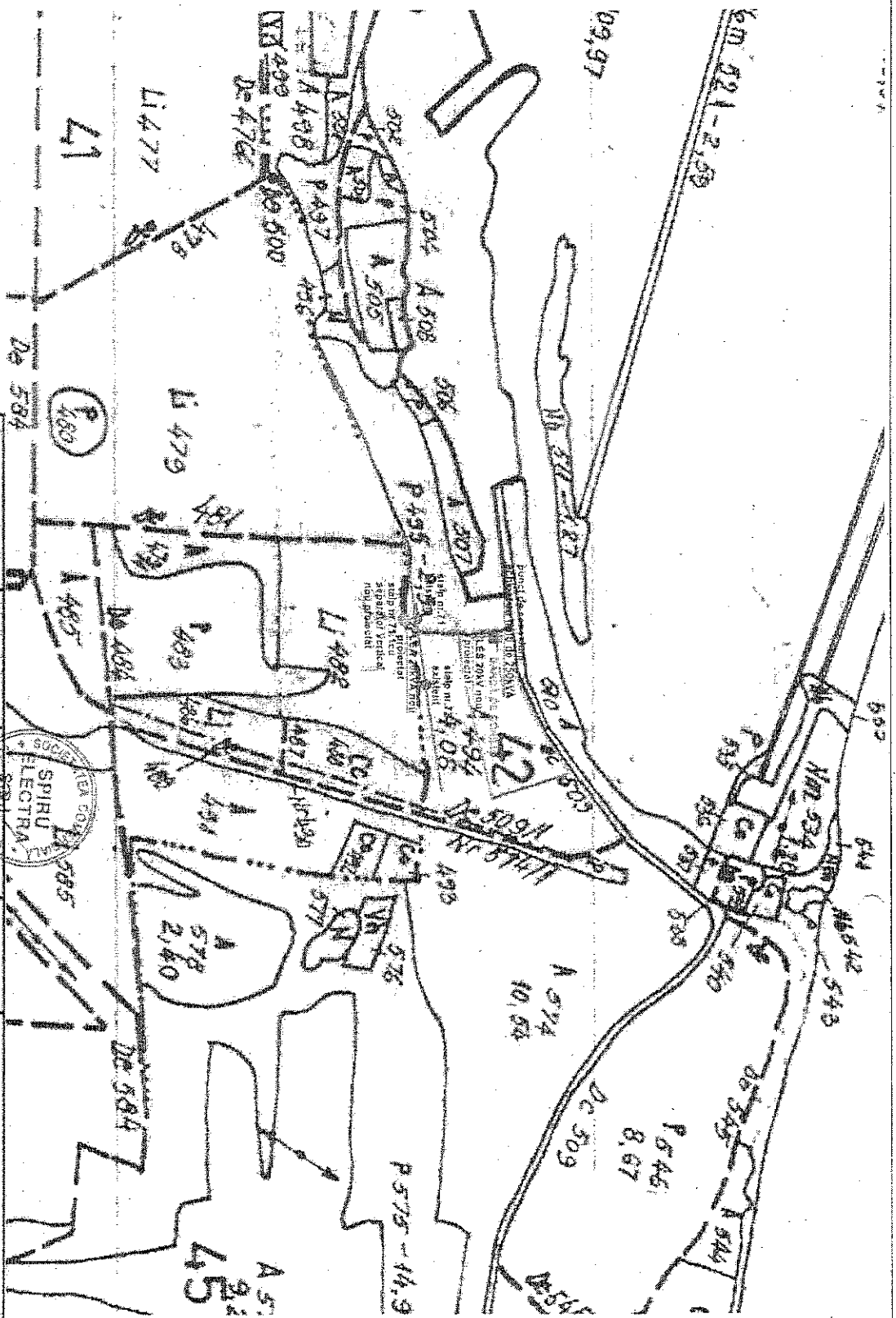

Proiectant	V. PLESA	Proiect	"RACORDAREA LA RETEAUA ELECTRICA SEDIU SECTOR POLITIE DE FRONTERA ISACCEA" LOC. ISACCEA, JUD. TULCEA	Planşa Nr.1
Desenat	V. PLESA	7/2014		
Verificat	V. SPIRU	Faza:		
Control STAS	V. PLESA	PT+CS		
Aprobat	V. SPIRU	Scara: %		
S.C. SPIRU ELECTRA S.R.L. TULCEA		Data:	PLAN DE ÎNCADRARE ÎN ZONĂ	
		11.2014		