

HOTĂRÂREA NR.172

privind revocarea HCL nr.111/21.09.2017 și inventarierea în domeniul privat al orașului Isaccea a unor bunuri imobile

Consiliul Local al orașului Isaccea, județul Tulcea, întrunit în ședința extraordinară la data de 07.11.2018, legal constituită, fiind prezenți un număr de 12 consilieri locali;

Luând în discuție Referatul nr.10955/06.11.2018 al Compartimentului Cadastru, Registrul Agricol, Fond Funciar și proiectul de hotărâre inițiat de primarul orașului Isaccea;

În temeiul prevederilor Legii nr.213/1998 privind proprietatea publică și regimul juridic al acesteia cu modificările și completările ulterioare, ale Noului Cod Civil, ale Legii nr.215/2001 privind administrația publică locală, ale art.95 și următoarele din Ordinul nr.700/2014 privind Regulamentul de avizare, recepție și înscriere în evidențele de cadastru și carte funciară;

În baza prevederilor art. 36 alin. 2, lit.c, art. 45 alin. 3 și art.115 ale Legii nr. 215/2001 privind administrația publică locală, republicată, cu modificările și completările ulterioare,

HOTARASTE:

Art.1 (1) Se aprobă revocarea în totalitate a H.C.L. nr.111/21.09.2017 privind modificarea poziției nr.14 din H.C.L. nr.37/23.09.2003 pentru inventarierea domeniului privat al orașului Isaccea și includerea unei noi poziții.

(2) Pe cale de consecință, poziția nr.14 din H.C.L. nr.37/23.09.2003 va avea conținutul menționat în anexa nr.1; poziția nr.1 și 2, parte integrantă din prezenta hotărâre.

Art.2 Se aprobă inventarierea în domeniul privat al orașului Isaccea a unor noi poziții conform anexei nr.1, parte integrantă din prezenta hotărâre, poz.nr.3-4.

Art.3 (1) Imobilele ce fac obiectul art.1 sunt identificate în planul de amplasament și delimitare, anexa nr.2-3, parte integrantă din prezenta hotărâre.

(2) Imobilele ce fac obiectul art.2 sunt identificate în planul de amplasament și delimitare, anexa nr.4, parte integrantă din prezenta hotărâre.

Art.4 Se aprobă corectarea unei erori materiale din H.C.L. nr.135/2018 în sensul radierei poziției nr.65, inclusă în mod eronat, motivat de faptul că imobilul cu destinația Bibliotecă face parte din domeniul privat al orașului Isaccea.

Art.5 -Secretarul orașului Isaccea va asigura comunicarea hotărârii autoritatilor interesate pentru ducerea la îndeplinire a prevederilor sale și Instituției Prefectului Județului Tulcea.

Prezenta Hotărâre a fost adoptată cu votul a 12 consilieri din totalul de 15 consilieri ai Consiliului Local Isaccea.

PREȘEDINTE DE ȘEDINȚĂ
CONSILIER LOCAL

PANAIT MAGDALENA



CONTRASEMNEAZĂ
SECRETAR,

MORARU LOREDANA

I N V E N T A R U L
bunurilor care aparțin domeniului privat al orașului Isaccea

Nr. crt.	Codul de clasificare	Denumirea bunului	Elemente de identificare		Anul dobândirii sau al dării în folosință	Valoare inventar -lei -	Situția juridică actuală. Denumire act proprietate sau alte acte doveditoare
			Suprafață (mp)	Lungime (ml)			
0.	1.	2.	3.	4.	5.	6.	
SECȚIUNEA I							
BUNURI IMOBILE							
1.	9.2.1.1.1.	Teren Intravilan Strada Mircea Vodă nr.18	379 mp T 5, parcela 198	-	-	-	HCL nr. ____/____
2.	1.6.2.	Construcție P+1 Strada Mircea Vodă nr.18	Suprafața construită la sol = 379 mp; Suprafața desfășurată = 750 mp;	-	-	-	HCL nr. ____/____
3.	9.2.1.1.1.	Teren Intravilan Strada Mircea Vodă (F.N.)	19 mp T 5, parcela 198	-	-	-	HCL nr. ____/____
4.	1.6.2.	Construcție Strada Mircea Vodă (F.N.)	Suprafața construită la sol = 19 mp; Suprafața desfășurată = 19 mp;	-	-	-	HCL nr. ____/____

**PREȘEDINTE DE ȘEDINȚĂ,
CONSILIER LOCAL,
PANAIT MAGDALENA**

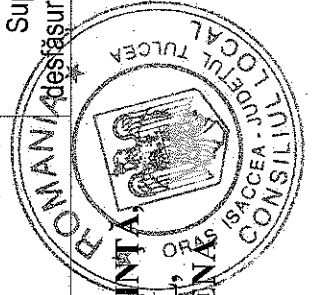

**CONTRASEMNEAZĂ
SECRETAR,
MORARU LOREDANA**

(Signature)

PROIECTANTE, SECRETAR,
DANIELA MAGDALENA MORARU LOANEXA NR.11
PLAN DE AMPLASAMENT SI DELIMITARE A IMOBILULUI
Scara 1: 200

Nr. cadastral	Suprafata masurata	Adresa imobilului:
	379 mp	Centravilan, Str. Mircea Voda, Nr. 18, Jud. Tulcea, Oras Isaccea

Cartea Funciara nr.	ISACCEA
---------------------	---------

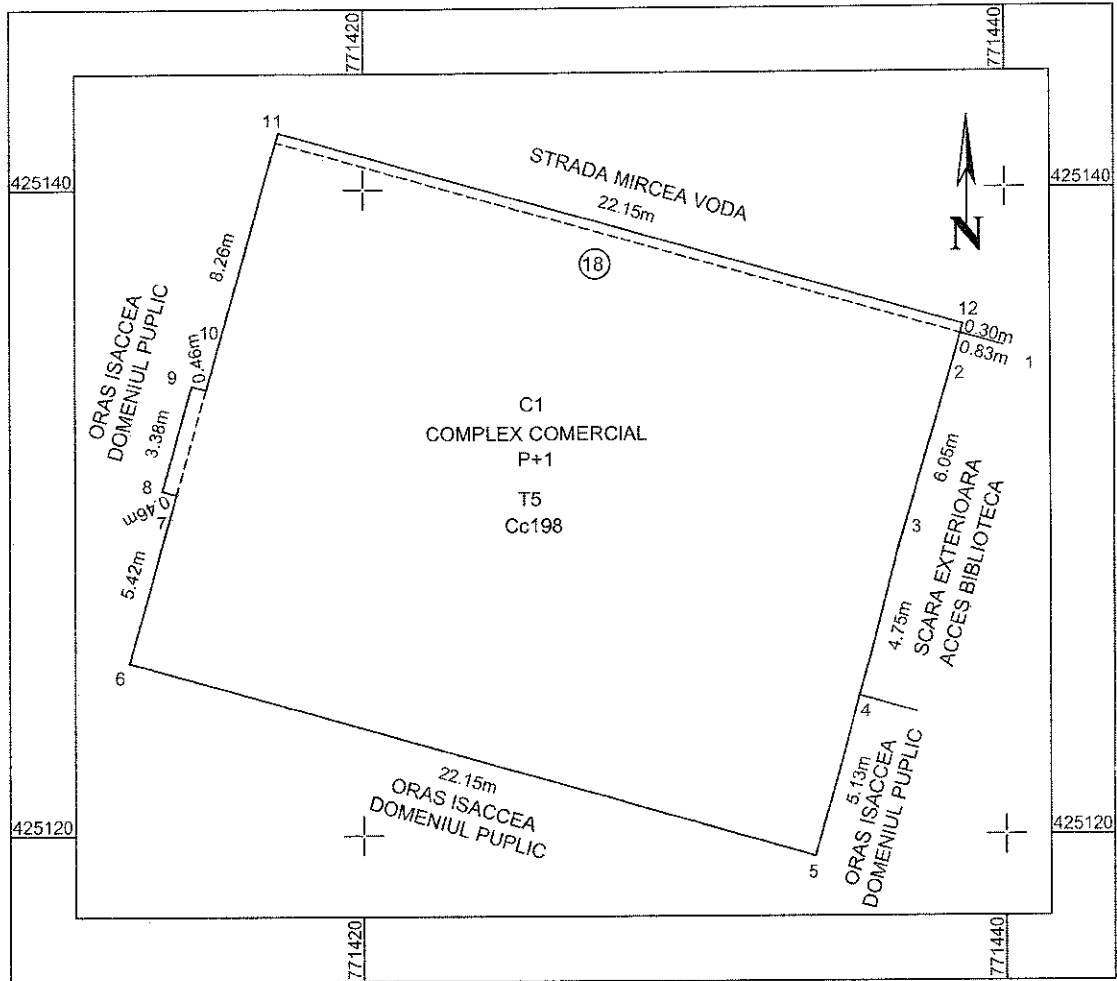

Nr. parcela	Categoria de folosinta	Suprafata (mp)	Mentiuni
198	Cc	379	Teren aferent constructiei C1.
Total		379	

B. Date referitoare la constructii

Cod	Destinatia	Suprafata construita la sol (mp)	Mentiuni
C1	CAS	379	COMPLEX COMERCIAL P+1, Suprf. desfasurata - 750 mp.
Total		379	

Suprafata totala masurata a imobilului = 379 mp
Suprafata totala din act = 379 mp

Executant: SC TOPO CONSULT SRL
Ing. EFTIMIE DUMITRU
CONFIRMARE
Confirm executarea masuratorilor la teren
corectitudinea informarii documentatiei cadastrale si
corespondenta acestora cu realitatea din teren
Data: 06.11.2018
Semnatura si stampila
TOPO CONSULT
CLASAI

Ing. EFTIMIE DUMITRU
CATEGORIA A

Inspector
Confirm introducerea imobilului in baza de date
integrata si atribuirea numarului cadastral.
Semnatura si parafa
Data
Stampila BCPI

PRESEDINTE,

SECRETAR,

PANA ANTON MARGALINA

MORARU LOREDA

[Signature]

[Signature]

RELEVU BIBLIOTECA
Scara 1:200

Nr. cadastral al terenului	Suprafata utila (mp.)	Adresa imobilului
	326.18	Dravilan, Str. Mircea, Voda, Nr.18, Et. 1, Ap. 10, Or. Isaccea, Jud. Tulcea
Cartea Funciara Colectiva nr.		
Cod unitate individuala (UI)		

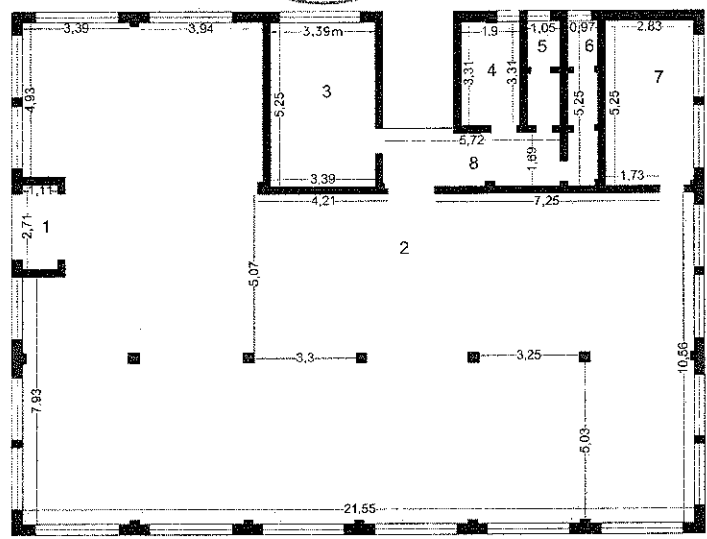

Nr. incapere	Denumire incapere	Suprafata utila (mp)
1	HOL	3.00
2	BIBLIOTECA	265.85
3	DEPOZIT DE CARTI	17.79
4	BUCATARIE	6.28
5	GRUP SANITAR	3.40
6	GRUP SANITAR	4.94
7	DEPOZIT CARTI	14.84
8	HOL	10.08
SUPRAFATA UTILA TOTALA = 326.18mp		
SUPRAFATA TOTALA= 326.18 mp		
EXECUTANT	DATA	
CERTIFICAT DE AUTORIZARE	06.11.2018	
RECEPTIONAT	DATA	

Stampa executantului: SC TOPOCONSULT S.C. EFTIMIE DUMITRU, Nr. 0004

Stampa autorizatorului: SC TOPOCONSULT S.C. EFTIMIE DUMITRU, Nr. 0004

Stampa receptorului: SC TOPOCONSULT S.C. EFTIMIE DUMITRU, Nr. 0004

PREZENTAT

SECRETAR

DANAIT MACOMAGA

MORARU LOREANA

PLAN DE AMPLASAMENT SI DELIMITARE A IMOBILULUI

ANEXA NR.11

Kuroz

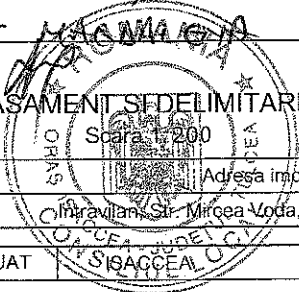

Nr. cadastral	Suprafata masurata	Adresa imobilului:
	19 mp	Miravilan, Str. Mircea Vodă, Nr. FN, Jud. Tulcea, Oras Isaccea

Cartea Funciara nr.	UAT
---------------------	-----

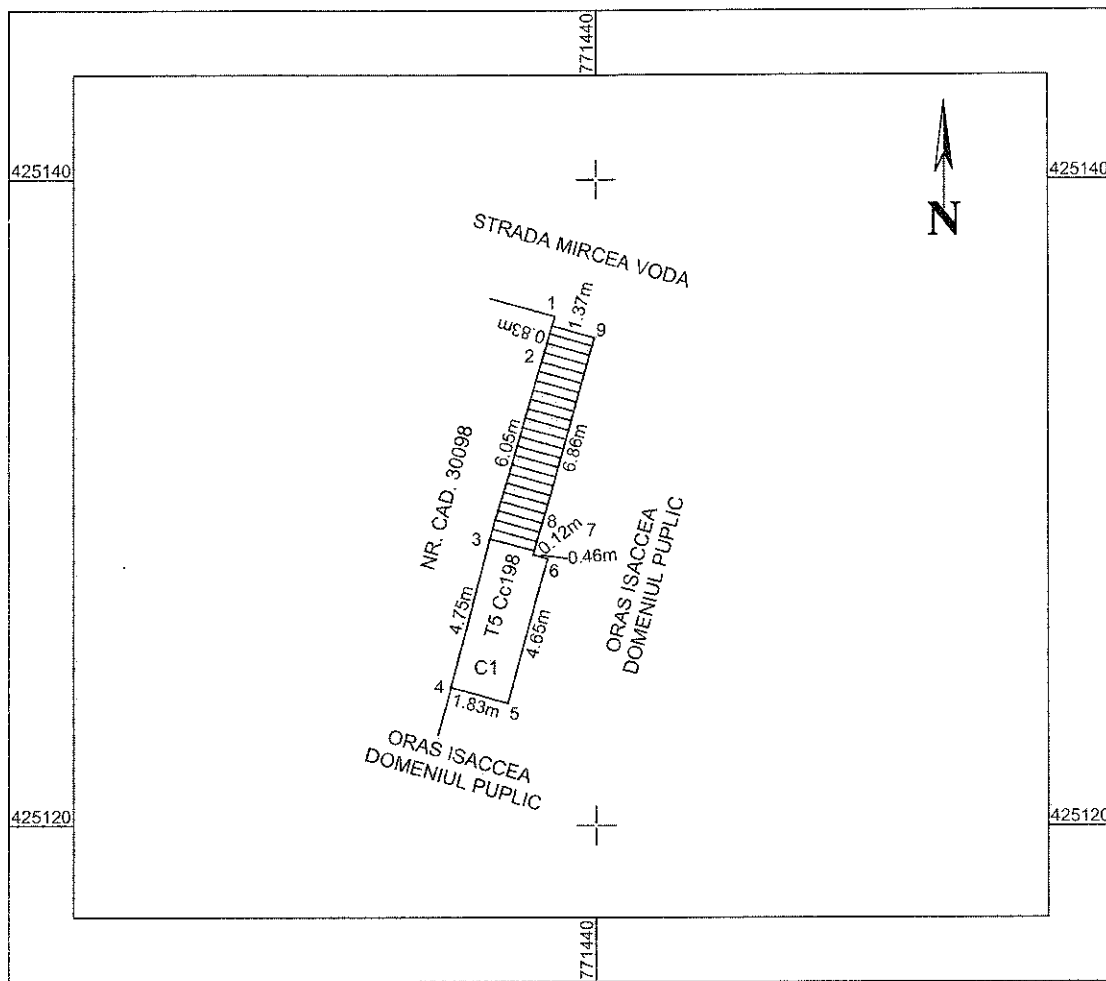

Nr. parcela	Categoria de folosinta	Suprafata (mp)	Mentii
198	Cc	19	Teren aferent constructiei C1.
Total		19	

B. Date referitoare la constructii

Cod	Destinatia	Suprafata construita la sol (mp)	Mentii
C1	CAS	19	SCARA EXTERIOARA, ce asigura accesul la biblioteca situata la etajul 1 al constructiei C-30098-C1.
Total		19	Suprafata construita desfasurata - 19 mp.

Suprafata totala masurata a imobilului = 19 mp
Suprafata totala din act = mp

Executant: SC TOPO CONSULT SRL
Ing. EFTIMIE DUMITRU

CERTIFICAT
Confirm executarea masuratorilor la teren
corectitudinea in scrierea documentatiei cadastrale si
corespondenta acesteia cu realitatea din teren

Seria RO-B-J Nr. 0004
Semnatura si stampila
Data: 06.11.2018

TOPO CONSULT S.R.L.
CLASA I

Stampila: TOPO CONSULT S.R.L. CLASA I

Inspector

Confirm introducerea imobilului in baza de date integrata si atribuirea numarului cadastral.

Semnatura si parafa

Data

Stampila BCPI