

HOTĂRÂREA NR.114

privind transmiterea terenului intravilan în suprafață de 1640 mp, CF 32649, str.Livezii, nr.27 din domeniul public al orașului Isaccea și din administrarea Consiliului local Isaccea în domeniul public al județului Tulcea, declarându-se din bun de interes local în bun de interes județean.

Consiliul Local al orașului Isaccea, județul Tulcea, întrunit în ședința ordinară la data de 18.07.2018, legal constituită, fiind prezenți un număr de 14 consilieri locali;

Luând în discuție proiectul de hotărâre inițiat de primarul orașului Isaccea, Raportul nr.6536/10.07.2018 al Compartimentului Cadastru, Registrul Agricol, Fond Funciar și adresa nr.9368/04.07.2018 a Consiliului Județean Tulcea, înregistrată la Primăria orașului Isaccea sub nr.5427/06.07.2018;

Având în vedere H.C.L. nr.69/27.05.2016 privind inventarierea unor suprafețe de teren în domeniul public și privat al orașului Isaccea, coroborată cu HCL nr.3/08.01.2018 privind trecerea din domeniul privat al orașului Isaccea, în domeniul public al orașului Isaccea a imobilului format din teren intravilan în suprafață de 3095 mp, situate pe str.Livezii, nr.27-39, Actul de dezlipire autentificat sub nr.772/04.04.2018, CF 32649;

În temeiul prevederilor :

- Legii nr.213/1998 privind bunurile proprietate publică, cu modificările și completările ulterioare;
- Legii nr.215/2001 privind administrația publică locală, republicată, cu modificările și completările ulterioare;

Ținând cont de avizele comisiilor de specialitate ale consiliului local;

În baza prevederilor 45 alin. 3 și art.115 ale Legii nr. 215/2001 privind administrația publică locală, republicată, cu modificările și completările ulterioare,

HOTARASTE:

Art.1 (1) Se aprobă transmiterea terenului intravilan în suprafață de 1640 mp, CF 32649, str.Livezii, nr.27 din domeniul public al orașului Isaccea și din administrarea Consiliului local Isaccea în domeniul public al județului Tulcea, precum și declararea imobilului din bun de interes local în bun de interes județean.

(2) Datele de identificare ale imobilului menționat la alin.1 sunt prevăzute în anexele nr.1-3, care fac parte integrantă din prezenta hotărâre.

Art.2 Transmiterea imobilului prevăzut la art.1 se face în scopul realizării de către Direcția Generală de Asistență Socială și Protecția Copilului Tulcea a 2 case de tip familial în procesul dezinstituționalizării copiilor din centrele de plasament de tip clasic și asigurarea tranziției în comunitate.

Art.3 -Secretarul orașului Isaccea va asigura comunicarea hotărârii autorităților interesate pentru ducerea la îndeplinire a prevederilor sale și Instituției Prefectului Județului Tulcea.

Prezenta Hotărâre a fost adoptată cu votul a 14 consilieri din totalul de 15 consilieri ai Consiliului Local Isaccea.

PREȘINTE DE ȘEDINȚĂ
CONSILIER LOCAL
CAIMĂCĂNU MARIANA



CONTRASEMNEAZĂ,

SECRETAR,
MORARU LOREDANA

ANEXA NR.1 LA HCL NR.114/18.07.2018

DATE DE IDENTIFICARE ALE IMOBILULUI TRANSMIS DIN DOMENIUL PUBLIC AL ORAȘULUI ISACCEA ȘI DIN ADMINISTRAREA CONSILIULUI LOCAL AL ORAȘULUI ISACCEA, ÎN DOMENIUL PUBLIC AL JUDEȚULUI TULCEA

NR. CRT.	Denumirea bunului	ELEMENTE DE IDENTIFICARE	Caracteristici tehnice ale imobilului	Persoana juridică de la care se transmite imobilul/CUI	Persoana juridică de la care se transmite imobilul/CUI
1	Teren intravilan, orașul Isaccea, județul Tulcea	Orașul Isaccea, str. Livezii, nr.27, județul Tulcea Tarla 40, parcela 475/14-15	S. teren = 1640 mp CF 32649 Nr.cad. - 32649	UAT Orasul Isaccea, din administrarea Consiliului local al orașului Isaccea CUI 3721907	U.A.T. Județul Tulcea CUI 4321607

PREȘEDINTE DE ȘEDINȚĂ,

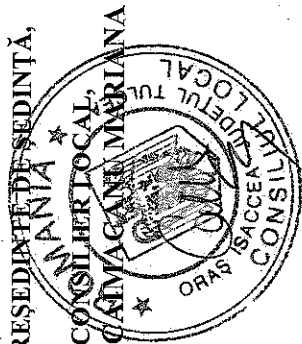

CONTRASEMNEAZĂ,

SECRETAR,
MORARU LOREDANA

Anexa Nr. 1 La Partea I

Teren

Nr cadastral	Suprafața (mp)*	Observații / Referințe
32649	1.640	Limitele terenului nu sunt materializate în teren. Lot 1

* Suprafața este determinată în planul de proiecție Stereo 70.

DETALII LINIARE IMOBIL

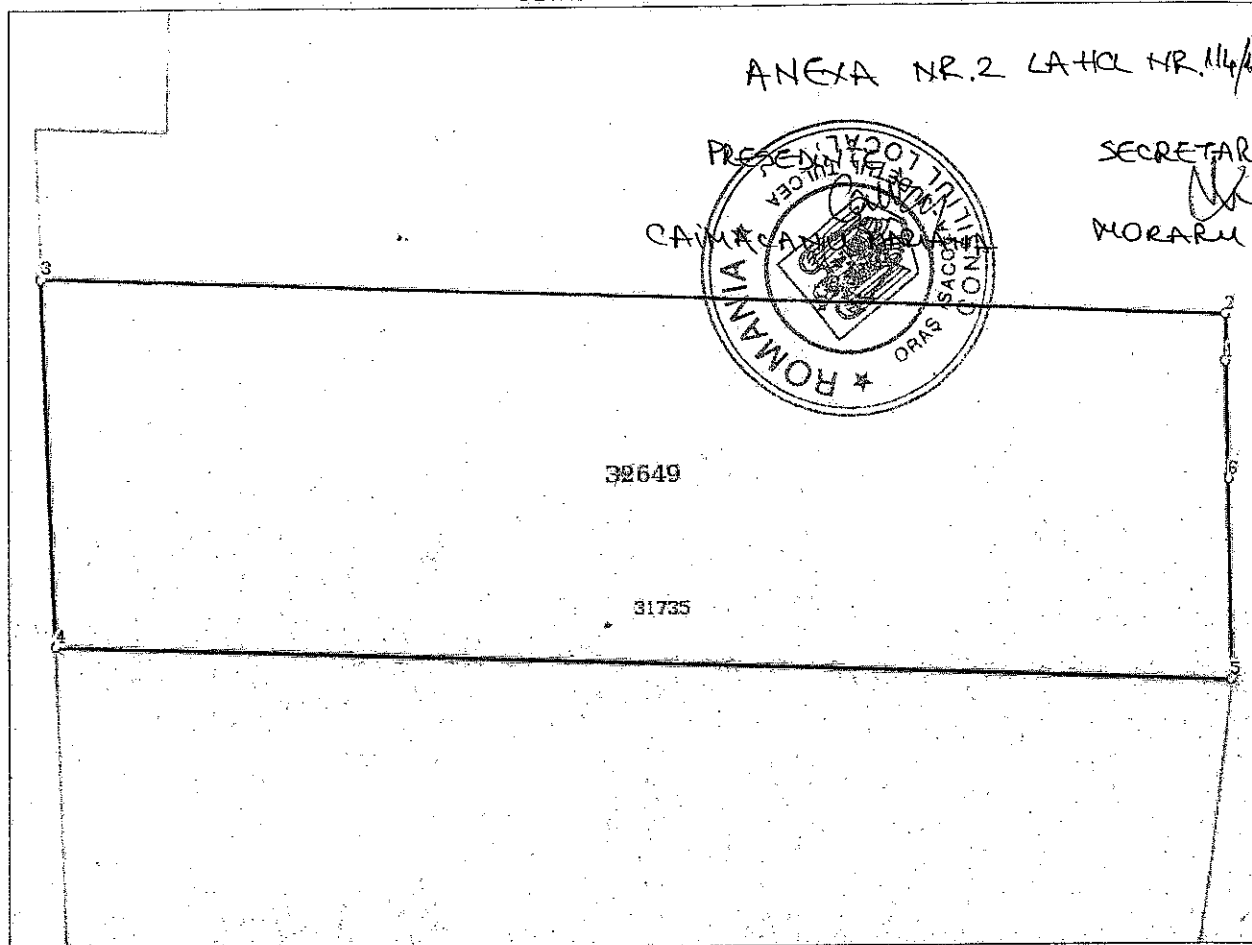

Date referitoare la teren

Nr Crt	Categorie folosință	Intra vilan	Suprafața (mp)	Tarla	Parcelă	Nr. topo	Observații / Referințe
1	curți construcții	DA	1.640	40	475/14-15		Limitele terenului nu sunt materializate în teren. Lot 1

Lungime Segmente

1) Valorile lungimilor segmentelor sunt obținute din proiecție în plan.

Punct început	Punct sfârșit	Lungime segment (m)
1	2	2.875
2	3	74.348
3	4	22.215
4	5	73.757
5	6	12.195
6	1	7.109

PLAN DE AMPLASAMENT SI DELIMITARE A IMOBILULUI

Scara 1: 1000

Nr. cadastral 32649	Suprafata masurata a imobilului(mp) 1640 mp	Adresa imobilului Intravilan Isaccea, Tarla 40, Cc 475/14-15, Str. Livezii nr. 27-39, Jud. Tulcea
Cartea Funciara nr.	Unitatea Adm inistrativ Teritoriala (UAT) ISACCEA	

ANEXA NR. 3 LA HCL NR. 114 / 18.07.2018

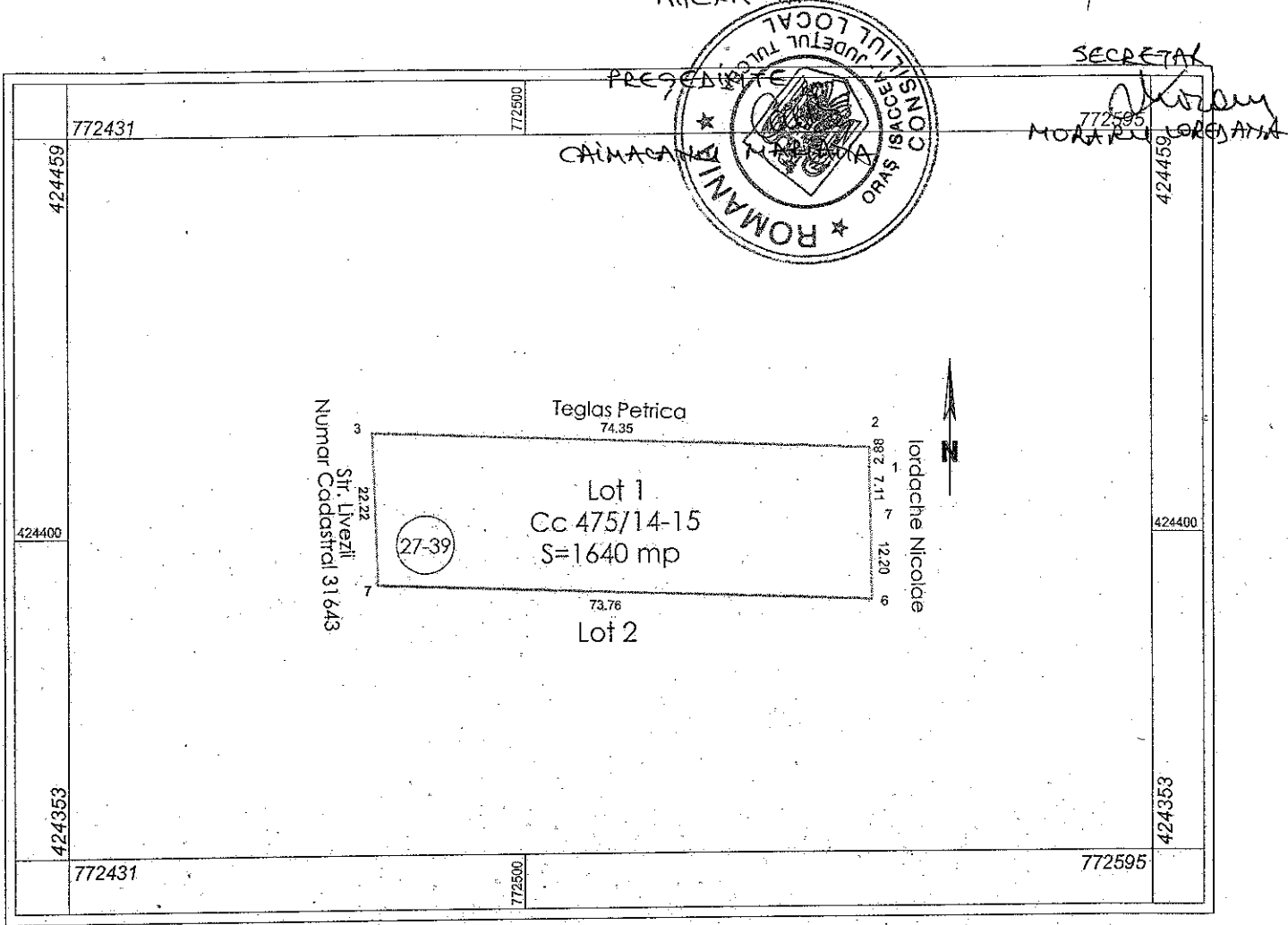

A. Date referitoare la teren

Nr. parcela	Categorie de folosinta	Suprafata (mp)	Mentiiuni
475/14-15	Cc	1640	Limitele terenului nu sunt materializate in teren. Lot 1
Total		1640	

B. Date referitoare la constructii

Cod	Destinatia	Suprafata construita la sol (mp)	Mentiiuni
Total			

Suprafata totala masurata a imobilului = 1640 mp

Suprafata din act = mp

Executant: **S.C. TOPOSERV S.R.L.**
 DE **Busuioceanu Razvan Alexandru**
 AUTORIZARE Nr. 0035 din 26.09.2017
 Confirma reutarea masurarilor la teren si corectarea inregistrarii documentelor cadastrale si corespundenței actelor cu realitatea in teren
 Semnatura si stampila: 26.09.2017
RAZVAN-ALEXANDRU
 S.C. TOPOSERV S.R.L.
 CATEGORIA CLASA III

Inspector
 Confirma introducerea in baza de date integrata si atribuirea
 Nume si prenumelui cadastral: **NOV VLAD**
 Functi: **Semnatura si parafarea**
 Data: **15.FEB.2018**
 Stampila BCP!

R