

**HOTARAREA NR.32**

**privind inventarierea în domeniul privat al orasului Isaccea, judetul Tulcea a terenului intravilan în suprafata de 211 mp, categorie de folosinta arabil, situat în tarla 42, parcela 1636, str.Cuza Voda, nr.22**

Consiliul Local al orasului Isaccea, judetul Tulcea, întrunit în sedinta ordinara la data de 27.05.2011, legal constituita, fiind prezenti un numar de 14 consilieri;

Avand in vedere raportul de specialitate al Serviciului Urbanism din cadrul Primariei orasului Isaccea, avizul Comisiei de specialitate din cadrul Consiliului Local al orasului Isaccea, planul de amplasament si delimitare al imobilului ;

In conformitate cu :

- prevederile Legii nr. 213/1998 privind proprietatea publica si regimul juridic al acesteia, modificata si completata si ale Legii nr.215/2001 republicata cu modificarile si completarile ulterioare ;

In temeiul prevederilor art. 45 din Legea nr. 215/2001 privind administratia publica locala, republicata, modificata si completata

**HOTARASTE:**

**Art.1 (1)** Se inventariaza in domeniul privat al orasului Isaccea terenul în suprafata de 211 mp, categorie de folosinta arabil, situat în tarla 42, parcela 1636, oras Isaccea, judetul Tulcea, str.Cuza-Voda, nr.22, cu urmatoarele vecinatati: V- str.Miron Costin, E-Tugui Veronica si Tugui Dumitru, S-str.Cuza-Voda;

**(2)**Terenul este identificat în planul de situatie Anexa la prezenta hotarâre .

**Art.2** -Secretarul orasului Isaccea va asigura comunicarea hotarârii autoritatilor interesate pentru ducerea la indeplinire a prevederilor sale.

Prezenta hotarâre a fost adoptata cu votul a 14 consilieri din totalul de 15 consilieri în functie ai Consiliului Local Isaccea.

PRESEDINTE DE SEDINTA,

MIHAIL CAMELIA

CONTRASEMNEAZA,

SECRETAR ORAS,

TIVRIS LOREDANA

Scara 1:500

Nr. cadastral	Suprafata masurata 500 mp	Adresa imobilului Intravilan Isaccea, Tarla 42 A 1637, Str. Cuza Voda nr 22, Jud. Tulcea
Cartea Funciara nr.	UAT	ISACCEA

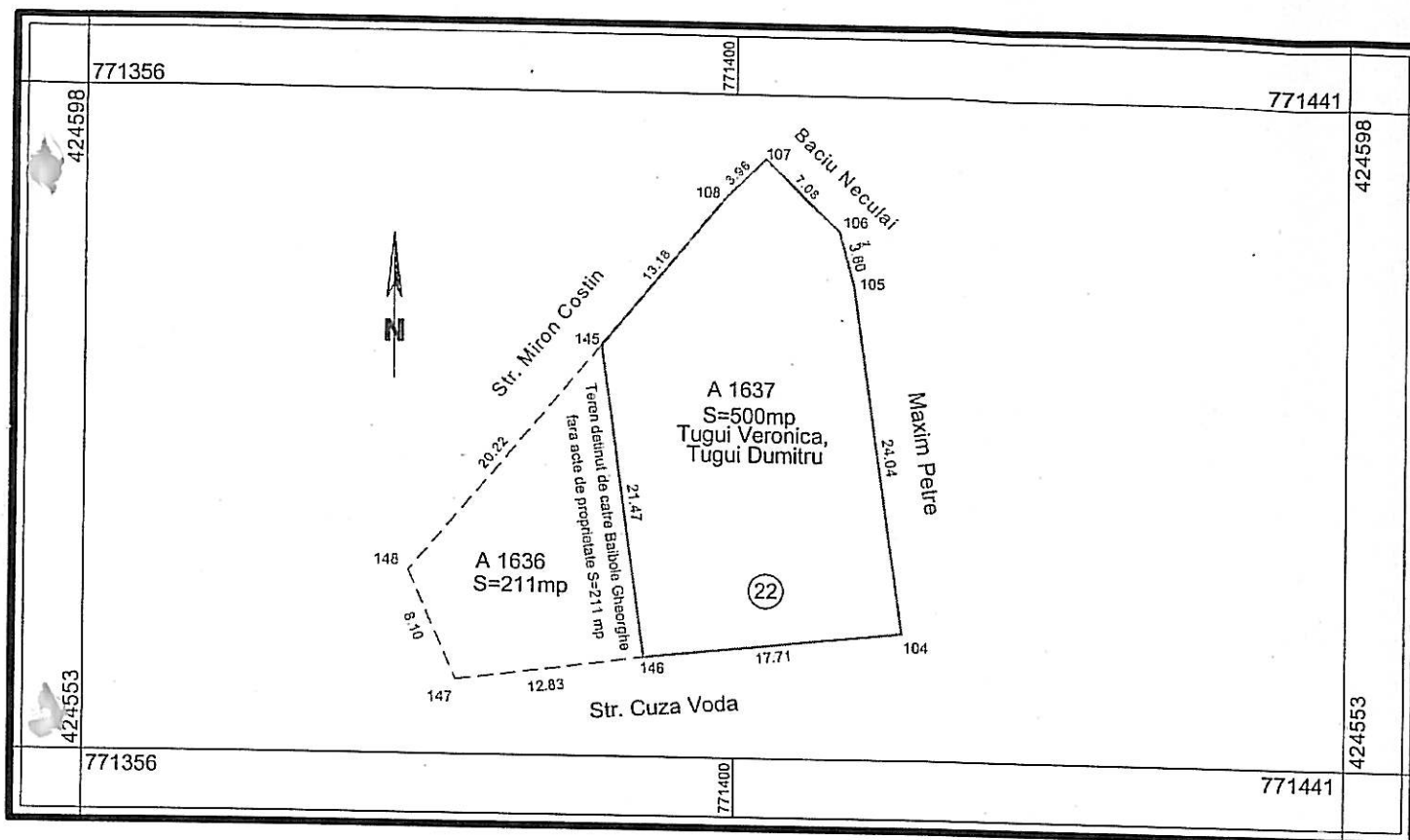

A. Date referitoare la teren				
Nr. parcela	Categorie de folosinta	Suprafata (mp)	Valoare de impozitare (lei)	Mentiuni
1637	A	500		Limitele terenului sunt materializate cu gard de lemn intre punctele 104 si 107, gard de plasa intre punctele 107 si 145, gard de plasa in tre 146 si 104 iar intre punctele 145 si 146 limita nu este materializata in teren
Total		500		
B. Date referitoare la constructii				
Cod constr.	Suprafata construita la sol (mp)	Valoare de impozitare (lei)	Mentiuni	
<b>INVENTAR DE COORDONATE</b> Sistem de proiectie: Stereo 70				
Pct.	E (m)	N (m)		
104	771411.425	424561.544		
105	771408.102	424585.355		
106	771407.135	424589.031		
107	771402.017	424593.919		
108	771399.189	424591.142		
145	771390.844	424580.943		
146	771393.811	424559.682	Se confirma suprafata din masuratori si Introducerea imobilului in baza de date	
Suprafata totala masurata=500mp Suprafata din act= 500mp				