

HOTARAREA NR.52

privind inventarierea în domeniul privat al orașului Isaccea, județul Tulcea a imobilului format din locuință în suprafață construită de 56 mp și teren aferent în suprafață de 142 mp, situat în intravilanul orașului Isaccea, str.Livezii, nr.43J

Consiliul Local al orașului Isaccea, județul Tulcea, întrunit în ședința ordinară la data de 29.11.2012, legal constituită, fiind prezenți un număr de 14 consilieri locali;

Având în vedere raportul de specialitate al Serviciului „Urbanism, Amenajarea Teritoriului, Cadastru” nr.12061/26.11.2012, planul de amplasament și delimitare a imobilului, Procesul-verbal nr.30/08.01.1996 încheiat între Comisia de lichidare a CAP Isaccea și Comisia de preluare a patrimoniului fostului CAP din cadrul Consiliului local Isaccea și avizul comisiilor de specialitate al consiliului local;

În conformitate cu :

- prevederile Legii nr. 213/1998 privind proprietatea publică și regimul juridic al acesteia, modificată și completată, ale Legii nr.215/2001 republicată cu modificările și completările ulterioare, ale Legii nr.18/1991, republicată cu modificările și completările ulterioare;

În temeiul prevederilor art. 45 din Legea nr. 215/2001 privind administrația publică locală, republicată, modificată și completată

HOTARASTE:

Art.1 (1) Se inventariază în domeniul privat al orașului imobilul format din locuință în suprafață construită de 56 mp și teren aferent în suprafață de 142 mp, situat în intravilanul orașului Isaccea, str.Livezii, nr.43J.

(2) Terenul este identificat în planul apartamentului scara 1:1000 și planul de încadrare în zonă 1:250, anexe la prezenta hotărâre .

Art.2 -Secretarul orașului Isaccea va asigura comunicarea hotărârii autorităților interesate pentru ducerea la îndeplinire a prevederilor sale.

Prezenta hotărâre a fost adoptată cu votul a 14 consilieri din totalul de 15 consilieri ai Consiliului Local Isaccea.

PREȘEDINTE DE ȘEDINȚĂ,
CONSILIER LOCAL,

Canciu Gheorghe

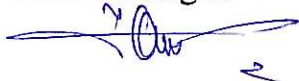

CONTRASEMNEAZĂ,
SECRETAR ORAȘ,

Țivriș Loredana



PLAN APARTAMENT
Scara 1:100

Judetul: TULCEA
Unitatea administrativ-teritoriala: ISACCEA
Cod SIRUTA: 159696
Adresa corpului de proprietate:
Loc. ISACCEA, Str. Livezii Nr. 43 J, Jud. TULCEA

Numele si prenumele proprietarului:
CONSILIUL LOCAL ISACCEA
Adresa proprietarului:
Loc. ISACCEA, Str. 1 Decembrie Nr. 25, Jud. TULCEA

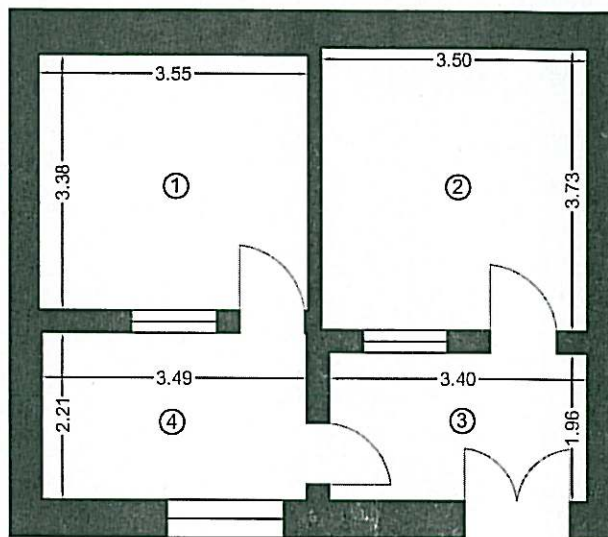

Nr. incapere	Denumire incapere	Sup. utila [mp]
1	Camera	12
2	Camera	13
3	Hol	7
4	Hol	8
SUPRAFATA UTILA = 40 mp		
SUPRAFATA TOTALA = 40 mp		



INTOCMIT: SC TOPO CONSULT SRL
ING. EFTIMIE DUMITRU

DATA: 15.11.2012

PRESEDINTE DE
SEDINTA

CANCY GHEORGHE

SECRETAR
TIVRIS LORENA

PLAN DE INCADRARE IN ZONA
(Intravilan)
Scara 1:250

Judetul: TULCEA
Unitatea administrativ-teritoriala: ISACCEA
Cod SIRUTA: 159696
Adresa corpului de proprietate:
Str. Livezii, Nr. 43J, loc. ISACCEA, Jud. TULCEA

Numele si prenumele proprietarului:
CONSILIUL LOCAL ISACCEA
Adresa proprietarului:
Str. 1 DECEMBRIE, nr. 25, ISACCEA, Jud. TULCEA.

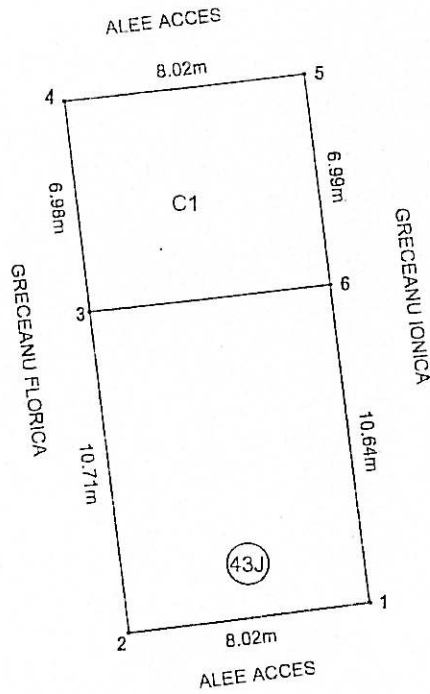

SUPRAFATA TOTALA TEREN = 142 mp
SUPRAFATA CONSTRUITA C1 = 56 mp



PRESEDINTE DE SEDINTA

CANCIU GHEORGHE



SECRETAR
TIURIS LOREDANA

