

HOTARAREA NR.42

privind inventarierea în domeniul privat al orașului Isaccea, județul Tulcea a terenului intravilan în suprafață de 77 mp, categorie de folosință curți construcții, situat în tarla 65, parcela 2308/1, str.1 Decembrie, FN

Consiliul Local al orașului Isaccea, județul Tulcea, întrunit în ședința ordinară la data de 30.04.2013, fiind prezenți 14 consilieri locali;

Având în vedere raportul de specialitate al Serviciului Urbanism, Amenajarea Teritoriului, Cadastru din cadrul Primăriei orașului Isaccea, înregistrat sub nr.3991/23.04.2013, planul de amplasament și delimitare a imobilului ;

În conformitate cu prevederile:

- Legii nr. 213/1998 privind proprietatea publică și regimul juridic al acesteia, modificată și completată,
- Legii nr.215/2001 republicată cu modificările și completările ulterioare,
- Legii nr.18/1991, republicată cu modificările și completările ulterioare;
- H.C.L. nr.50/2002 privind aprobarea Planului Urbanistic General al orașului Isaccea

Ținând cont de avizele favorabile ale Comisiilor de specialitate din cadrul Consiliului local al orașului Isaccea;

În temeiul prevederilor art. 45 din Legea nr. 215/2001 privind administrația publică locală, republicată, modificată și completată

HOTARASTE:

Art.1 (1) Se aprobă inventarierea în domeniul privat al orașului Isaccea a terenului în suprafața de 77 mp, categorie de folosință curți construcții, situat în tarla 65, parcela 2308/1, oraș Isaccea, județul Tulcea, str.1 Decembrie, FN.

(2) Terenul este identificat în planul de situație Anexa la prezenta hotărâre .

Art.2 -Secretarul orașului Isaccea va asigura comunicarea hotărârii autorităților interesate pentru ducerea la îndeplinire a prevederilor sale.

Prezenta hotărâre a fost adoptată cu votul a 14 consilieri din totalul de 15 consilieri ai Consiliului Local Isaccea.

PREȘEDINTE DE ȘEDINȚĂ,
CONSILIER LOCAL,

Petrescu Eugen

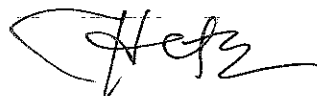

CONTRASEMNEAZĂ,
SECRETAR,

Moraru Loredana

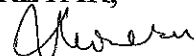

PLAN DE SITUATIE

INTRAVILAN ISACCEA T. BS CA 2308/1

JUDETUL TULCEA
TERIT. ADMINISTRATIV ISACCEA

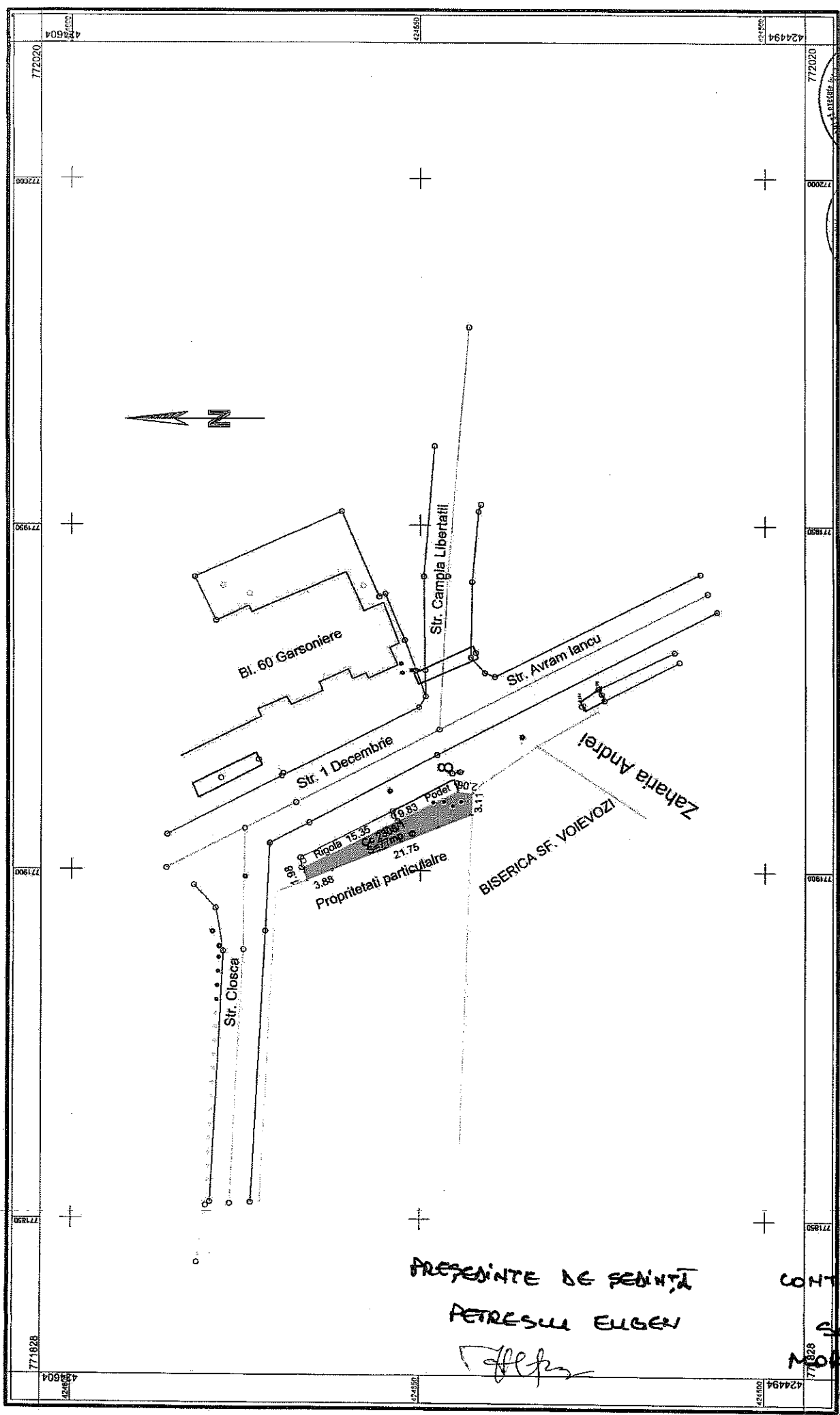

CERTIFICAT DE AUTORIZARE
Soluția RO-B-J.M. 0275
26.06.2012
S.C. TOPOSERV S.R.L.

CERTIFICAT DE AUTORIZARE
Soluția RO-TL-F.M. 005F
EUSUCUCIENU
RAZVAN
ALEXANDRU

Sistem de proiectie: Stereografic 1970
Anul executării măsurătorilor de teren: 2013
Executat de: S.C. TOPOSERV S.R.L.



PRESENTE DE SENINTĂ
PETRESIU EUGEN

[Signature]

SECRETAR
MOLICĂ LUCIANA

[Signature]