

HOTĂRÂREA NR.64

privind inventarierea în domeniul privat al orașului Isaccea a unor imobile cu destinația terenuri, situate în intravilan

Consiliul Local al orașului Isaccea, județul Tulcea, întrunit în ședința ordinară la data de 31.07.2015, legal constituită, fiind prezenți un număr de 14 consilieri locali;

Luând în discuție Referatul nr.6272/24.07.2015 al Serviciului Urbanism, Amenajarea Teritoriului, Cadastru prin care se propune inventarierea în domeniul privat al orașului a imobilelor cu destinația terenuri, situate în intravilan, precum și adresa nr.15938/23.06.2015 a Direcției Generale de Asistență Socială și Protecția Copilului din cadrul Consiliului Județean Tulcea ;

În temeiul prevederilor Legii nr.213/1998 privind proprietatea publică și regimul juridic al acesteia cu modificările și completările ulterioare, ale Noului Cod Civil, ale Legii nr.215/2001 privind administrația publică locală;

Ținând cont de datele din registrul cadastral al posesorilor din anul 1984 unde figurează înscrise aceste parcele;

Având în vedere avizele comisiilor de specialitate din cadrul consiliului local;

În baza prevederilor art. 36 alin. 2, lit.c, art. 45 alin. 3 și art.115 ale Legii nr. 215/2001 privind administrația publică locală, republicată, cu modificările și completările ulterioare,

HOTARASTE:

Art.1 (1) Se aprobă inventarierea în domeniul privat al orașului Isaccea a unor suprafețe de teren, situate în intravilan, ale căror date de identificare sunt prevăzute în anexa nr.1, care face parte integrantă din prezenta hotărâre.

(2) Terenurile inventariate conform alin.(1) sunt identificate în planurile de situație, anexa nr.2, parte integrantă din prezenta hotărâre.

Art.2 Pe data adoptării prezentei hotărâri se aprobă revocarea H.C.L. nr.46/27.11.2003 privind transmiterea în administrare pe durata existenței imobilului din str.1 Decembrie, nr.97 – Direcției Generale Județene pentru Protecția Drepturilor Copilului Tulcea.

Art.3 -Secretarul orașului Isaccea va asigura comunicarea hotărârii autoritatilor interesate pentru ducerea la îndeplinire a prevederilor sale și Instituției Prefectului Județului Tulcea.

Prezenta Hotărâre a fost adoptată cu votul a 14 consilieri din totalul de 15 consilieri ai Consiliului Local Isaccea.

PREȘEDINTE DE ȘEDINȚĂ,
CONSILIER LOCAL

PETRE ILIE



CONTRASEMNEAZĂ
SECRETAR,

MORARU LOREDANA

DATE DE IDENTIFICARE TERENURI CE SE INVENTARIAZĂ ÎN DOMENIUL PPRIVAT AL ORAȘULUI ISACCEA

Denumire	Adresa	Tehnice	Descriptive	Situatia juridica
Teren intravilan	Oraș Isaccea Str.Popa Șapcă, nr.4 bis	Supr.totală = 136 mp din care : - 136 mp –categorie de folosița curți construcții, în TARLA 41, PARCELA 1589	Vecinatați: N- nr.cadastral 31020 S-nr.cadastral 1136 E-nr.cadastral 31021 V-str.Popa Șapcă	Registrul cadastral 1989 PUG Isaccea Legea nr.213/1998
Teren intravilan	Oraș Isaccea Str.1 Decembrie, nr.97	Supr.totală = 241 mp din care : - 241 mp, categorie de folosița curți construcții, în TARLA 56, PARCELA 1956	Vecinatați: N- U.A.T.Isaccea S-U.A.T.Isaccea E- U.A.T.Isaccea V-U.A.T. Isaccea	Registrul cadastral 1989 PUG Isaccea Legea nr.213/1998

PREȘEDINTE DE SEDINȚĂ,
CONSILIUL LOCAL

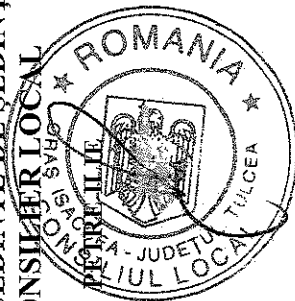

CONTRASEMNEAZĂ

SECRETAR,

MORARU LOREDANA

PLAN DE AMPLASAMENT SI DELIMITARE A IMOBILULUI

ANEXA NR.11

Scara 1:1000

Nr. cadastral	Suprafata masurata	Adresa imobilului
	136.00mp	Intravilan ISACCEA, Str. POPA SAPCA
Cartea Funciara nr.	UAT	ISACCEA

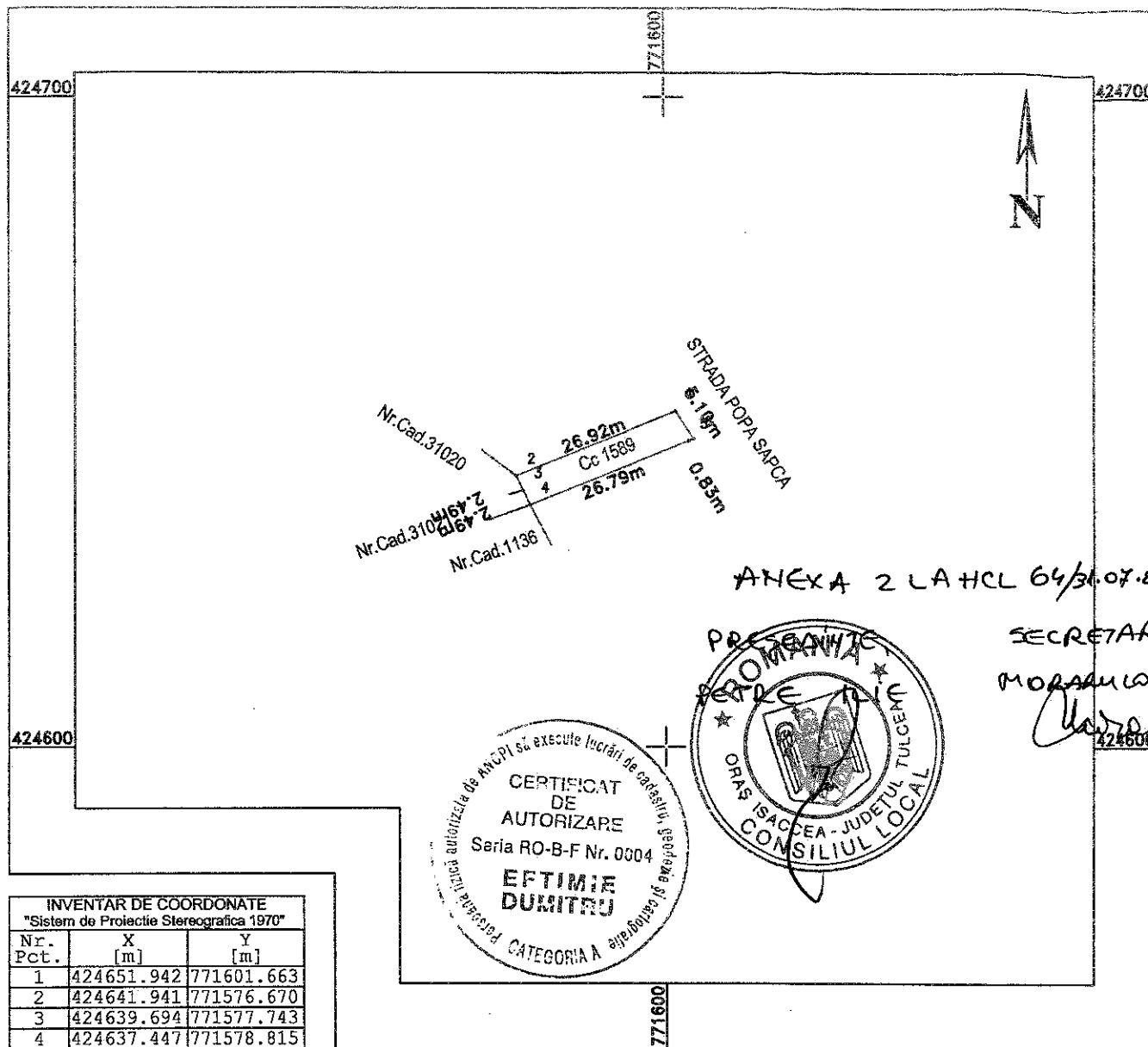

INVENTAR DE COORDONATE
"Sistem de Proiectie Stereografica 1970"

Nr. Pct.	X [m]	Y [m]
1	424651.942	771601.663
2	424641.941	771576.670
3	424639.694	771577.743
4	424637.447	771578.815
5	424647.352	771603.702
6	424647.682	771604.460

A. Date referitoare la teren

Nr. parcela	Categoria de folosinta	Suprafata [mp]	Valoarea de impozitare [lei]	Mentiuni
1589	Cc	136		
Total		136		

B. Date referitoare la constructii

Cod constr.	Suprafata construita la sol [mp]	Valoarea de impozitare [lei]	Mentiuni
Total			

Suprafata masurata = 136 mp
Suprafata din act = mp

Executant: S.C. TOPO CONSULT S.R.L.
Receptionat:
Data: 25.06.2015
Se confirma suprafata din masuratori si introducerea imobilului in baza de date

PLAN DE AMPLASAMENT
Scara 1:200



SECRETAR,
MORARU ORSA
Moraru

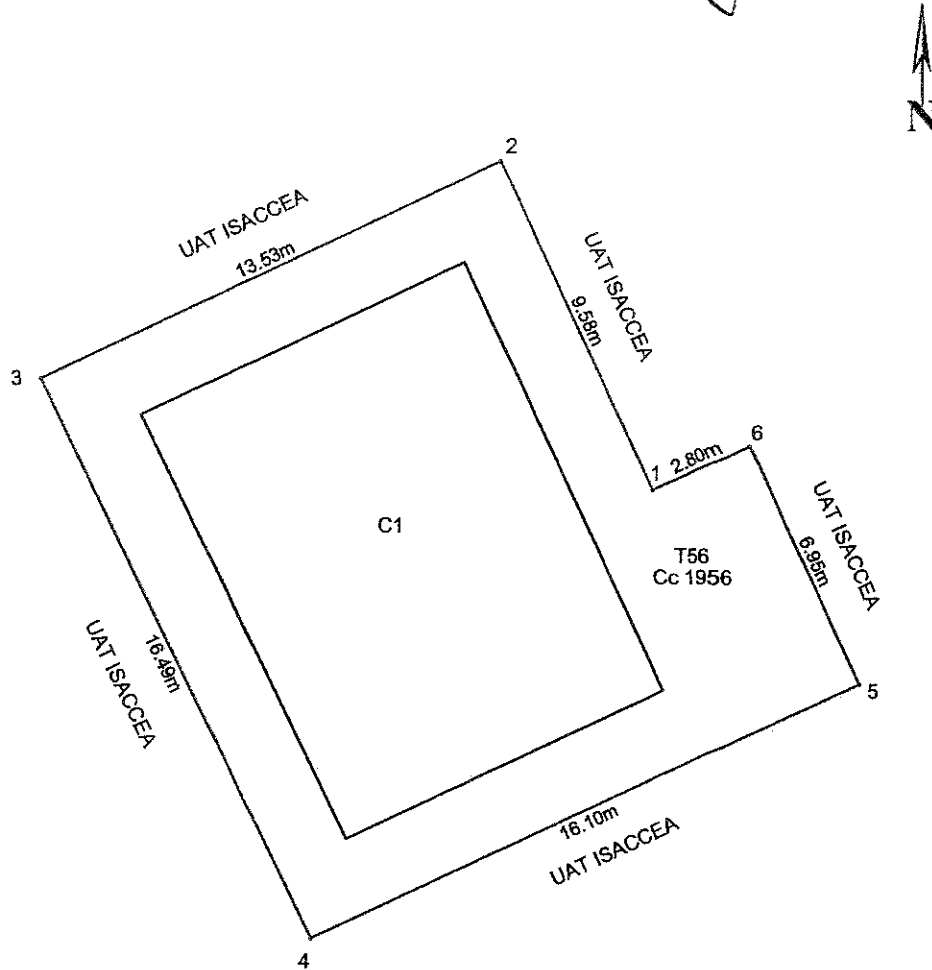

Imobil situat în intravilan Isaccea, T 56 Cc 1956
Suprafață teren = 241mp
Din care C1 = Centrală termică în suprafață construită de 118mp

Data: 24.07.2015



SC TOPO CONSULT SRL
Ing.EFTIMIE Dumitru

