

HOTĂRÂREA NR.101

privind inventarierea unui bun imobil in domeniul privat al orașului Isaccea

Consiliul Local al orașului Isaccea, județul Tulcea, întrunit în ședința ordinară la data de 22.08.2017, legal constituită, fiind prezenți un număr de 14 consilieri locali;

Luand in discutie proiectul de hotărâre inițiat de primarul orașului Isaccea și Referatul nr.7232/10.08.2017 al Compartimentului Cadastru, Registru Agricol, Fond Funciar;

In temeiul prevederilor Legii nr.213/1998 privind proprietatea publică și regimul juridic al acesteia cu modificările și completările ulterioare, ale Noului Cod Civil, ale Legii nr.215/2001 privind administrația publică locală;

Ținând cont de datele din registrul cadastral al posesorilor din anul 1989 și din Planul Urbanistic General;

Având în vedere avizele comisiilor de specialitate ale consiliului local;

In baza prevederilor art. 36 alin. 2, lit.c, art. 45 alin. 3 și art.115 ale Legii nr. 215/2001 privind administratia publică locala, republicata, cu modificarile si completarile ulterioare,

HOTARASTE:

Art.1 (1) Se aprobă inventarierea în domeniul privat al orașului Isaccea a unui bun imobil a cărui date de identificare sunt prevăzute în anexa nr.1, care face parte integrantă din prezenta hotărâre.

(2) Bunul inventariat conform alin.(1) este identificat în planul de situație, anexa nr.2, parte integrantă din prezenta hotărâre.

Art.2 -Secretarul orașului Isaccea va asigura comunicarea hotărârii autoritatilor interesate pentru ducerea la indeplinire a prevederilor sale și Instituției Prefectului Județului Tulcea.

Prezenta Hotărâre a fost adoptată cu votul a 14 consilieri din totalul de 15 consilieri ai Consiliului Local Isaccea.

PRESEDINTE DE ȘEDINȚĂ
CONSILIER LOCAL

BEIZAT EDIZ



CONTRASEMNEAZĂ
SECRETAR,

MORARU LOREDANA



I N V E N T A R U L
 bunurilor care aparțin domeniului privat al orașului Isaccea

Nr. crt.	Codul de clasificare	Denumirea bunului	Elemente de identificare		Anul dobândirii sau al dării în folosință	Valoare inventar -lei-	Situția juridică actuală . Denumire act proprietate sau alte acte doveditoare
			Suprafață (mp)	Lungime (ml)			
0.	1.	2.	3.	4.	5.	6.	
SECȚIUNEA I BUNURI IMOBILE							
1.	9.2.1.1.1.	Teren situat în intravilan, Strada Frasinului nr. 2A	Suprafața totală = 335 mp T.101 parcela 3560		2016	-	H.C.L. nr. _____/_____

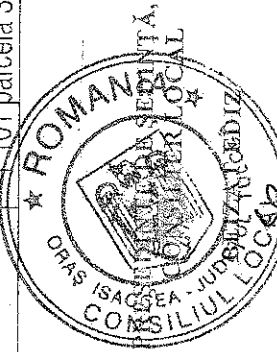

CONTRASEMNEAZĂ
 SECRETAR
Loredana Moraru
 MORARU LOREDANA

Beșteș

PLAN DE AMPLASAMENT ȘI DELIMITARE A IMOBILULUI

Scara 1: 500

Nr. cadastral	Suprafața măsurată a imobilului(mp)	Adresa imobilului
	335 mp	Intravilan Isaccea, Tarla 101, A 3560, Str. Frasinului nr. 2A, Jud. Tulcea
Cartea Funciară nr.	Unitatea Adm inistrativ Teritoriala (UAT)	
	ISACCEA	

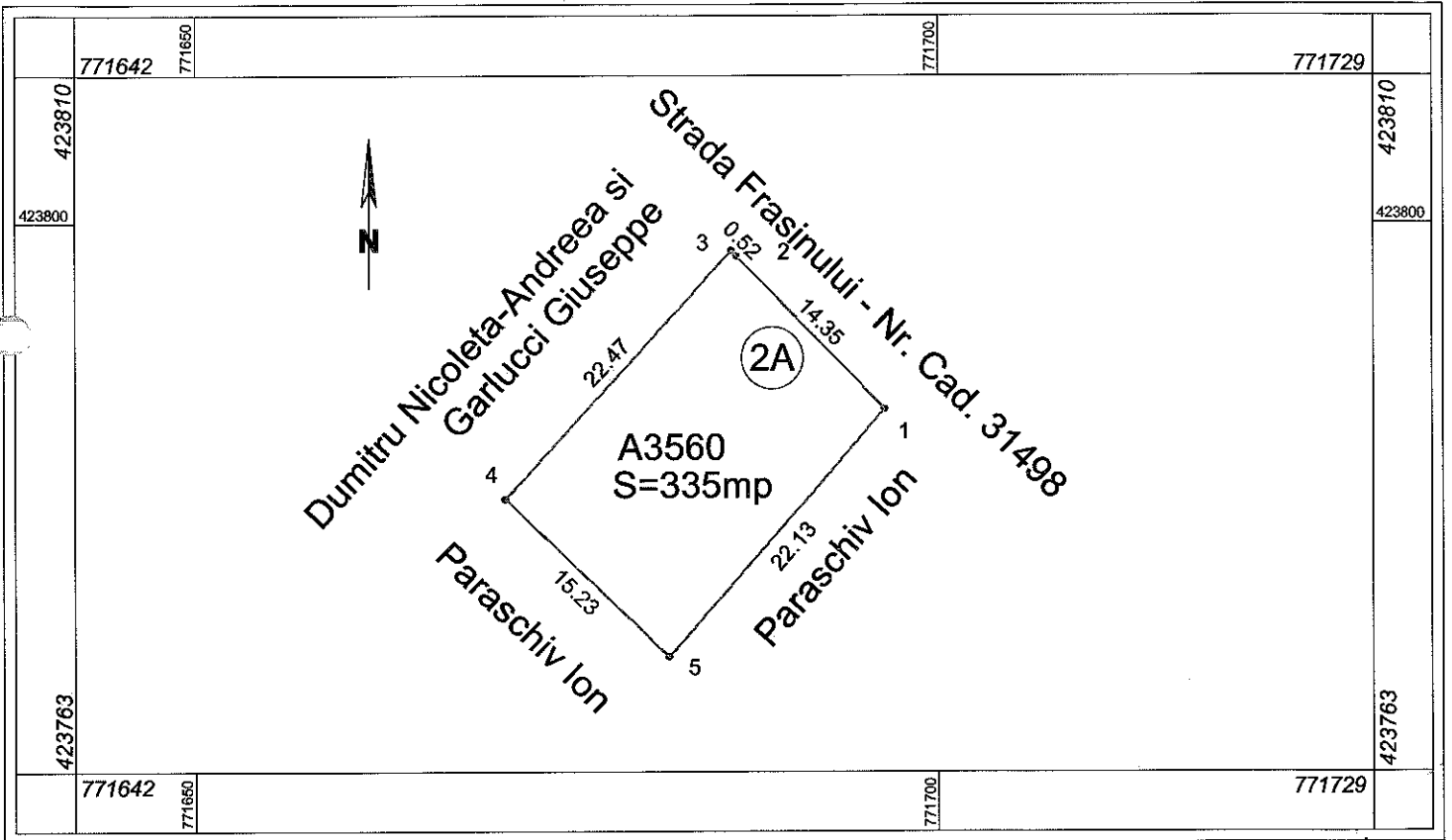

ACTA NR. 2 LA HCL NR. 10/22.08.2017

PREȘEDINTE,

SECRETAR,

BEIȚAT. EDIȚ

MORAȘU LOREDANA

Georg

A. Date referitoare la teren			
Nr. parcelă	Categorie de folosință	Suprafața (mp)	Mențiuni
3560	A	335	Limitele terenului sunt materializate in teren cu gard intre punctele 3-1-5-4 iar in restul proprietatii nematerializata.
Total		335	
B. Date referitoare la construcții			
Cod	Destinatia	Suprafața construită la sol (mp)	Mențiuni
Suprafața totală măsurată a imobilului = 335 mp			Inspector Confirm introducerea imobilului in baza de date integrata si atribuirea numarului cadastral Semnatura si parafa Data..... Stampila BCPI
Suprafața din act = mp			
Certificat de autorizare Suprafața totală măsurată a imobilului = 335 mp Suprafața din act = mp Data 11.01.2016 CLASA II			

