

HOTĂRÂREA NR.111

privind modificarea poziției nr.14 din H.C.L. nr.37/23.09.2003 pentru inventarierea domeniului privat al orașului Isaccea și includerea unei noi poziții

Consiliul Local al orașului Isaccea, județul Tulcea, întrunit în ședința extraordinară la data de 21.09.2017, legal constituită, fiind prezenți un număr de 12 consilieri locali;

Luand în discuție Referatul nr.8275/18.09.2017 al Serviciului Urbanism, Amenajarea Teritoriului, Cadastru prin care se propune modificarea Anexei nr.14 la H.C.L. nr.37/23.09.2003 pentru inventarierea domeniului privat al orașului Isaccea și includerea unei noi poziții, respectiv a poziției referitoare la suprafața de 395,6 mp, situată pe str.Mircea Vodă, nr.18, tarla 5, parcela Cc198, conform planului de amplasament și delimitare actualizat de către persoană autorizată S.C. Topo Consult S.R.L. și proiectul de hotărâre inițiat de primarul orașului Isaccea;

În temeiul prevederilor Legii nr.213/1998 privind proprietatea publică și regimul juridic al acesteia cu modificările și completările ulterioare, ale Noului Cod Civil, ale Legii nr.215/2001 privind administrația publică locală, ale art.95 și următoarele din Ordinul nr.700/2014 privind Regulamentul de avizare, recepție și înscriere în evidențele de cadastru și carte funciară;

În baza prevederilor art. 36 alin. 2, lit.c, art. 45 alin. 3 și art.115 ale Legii nr. 215/2001 privind administrația publică locală, republicată, cu modificările și completările ulterioare,

HOTARASTE:

Art.1 (1) Se aprobă modificarea poziției nr.14 din H.C.L. nr.37/23.09.2003 pentru inventarierea domeniului privat al orașului Isaccea, în sensul majorării suprafețelor:

- terenului, categoria de folosință curți construcții de la 379 mp la 398 mp;
- construcției C1 suprafața construită la sol de la 379 mp la 398 mp;
- suprafața desfașurată de la 750 mp la 768 mp;
- suprafața construită a unitații individuale - Biblioteca de la 364.14 mp la 382.17 mp., având regim de înălțime P+1, imobil situat în intravilanul orașului Isaccea, Str. Mircea Vodă nr. 18.

(2) Pe cale de consecință, poziția nr.14 va avea conținutul menționat în anexa nr.1, poziția nr.1, parte integrantă din prezenta hotărâre.

(3) Pe cale de consecință, se aprobă includerea unei noi poziții în inventarul bunurilor din H.C.L. nr.37/23.09.2003 pentru inventarierea domeniului privat al orașului Isaccea, care va avea conținutul menționat în anexa nr.1, poziția nr.2, parte integrantă din prezenta hotărâre.

Art.2 Terenul și construcția ce face obiectul art.1-2 sunt identificate în planul de situație, anexa nr.2, parte integrantă din prezenta hotărâre.

Art.3 Se propune actualizarea informațiilor tehnice ale imobilului în cartea funciară nr.30098(nr.vechi 20) conform planului de amplasament și delimitare a imobilului întocmit de persoană autorizată și a prezentei hotărâri.

Art.4 -Secretarul orașului Isaccea va asigura comunicarea hotărârii autoritatilor interesate pentru ducerea la îndeplinire a prevederilor sale și Instituției Prefectului Județului Tulcea.

Prezenta Hotărâre a fost adoptată cu votul a 12 consilieri din totalul de 15 consilieri ai Consiliului Local Isaccea.

**PREȘEDINTE DE ȘEDINȚĂ,
CONSILIER LOCAL,**

BEIZAT EDIZ



**CONTRASEMNEAZĂ
SECRETAR,**

Loredana Moraru
MORARU LOREDANA

I N V E N T A R U L
bunurilor care aparțin domeniului privat al orașului Isaccea

Nr. crt.	Codul de clasificare	Denumirea bunului	Elemente de identificare		Anul dobândirii sau al dării în folosință	Valoare inventar -lei -	Situția juridică actuală. Denumire act proprietate sau alte acte doveditoare
			Suprafață (mp)	Lungime (ml)			
0.	1.	2.	3.		4.	5.	6.
SECȚIUNEA I BUNURI IMOBILE							
1.	9.2.1.1.1.	Teren Intravilan	398 mp T - , parcela 198	-	-	-	HCL nr. ____/____
2.	1.6.2.	Construcție P+1	Suprafața construită la sol = 398 mp; Suprafața desfășurată = 768 mp; Suprafața construită U.I. - Bibliotecă = 382,17 mp	-	-	-	HCL nr. ____/____

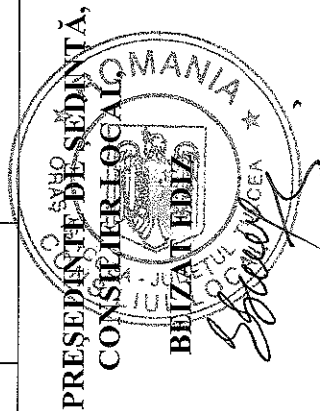

CONTRASEMNEAZĂ
SECRETAR,
Moraru
MORARU LOREDANA

PLAN DE AMPLASAMENT SI DELIMITARE A IMOBILULUI

Scara 1: 200

Nr. cadastral	Suprafata masurata	Adresa imobilului:
	398 mp	Intravilan, Str. Mircea Voda, Nr. 18, Jud. Tulcea, Oras Isaccea

Cartea Funciara nr.	UAT	ISACCEA
---------------------	-----	---------

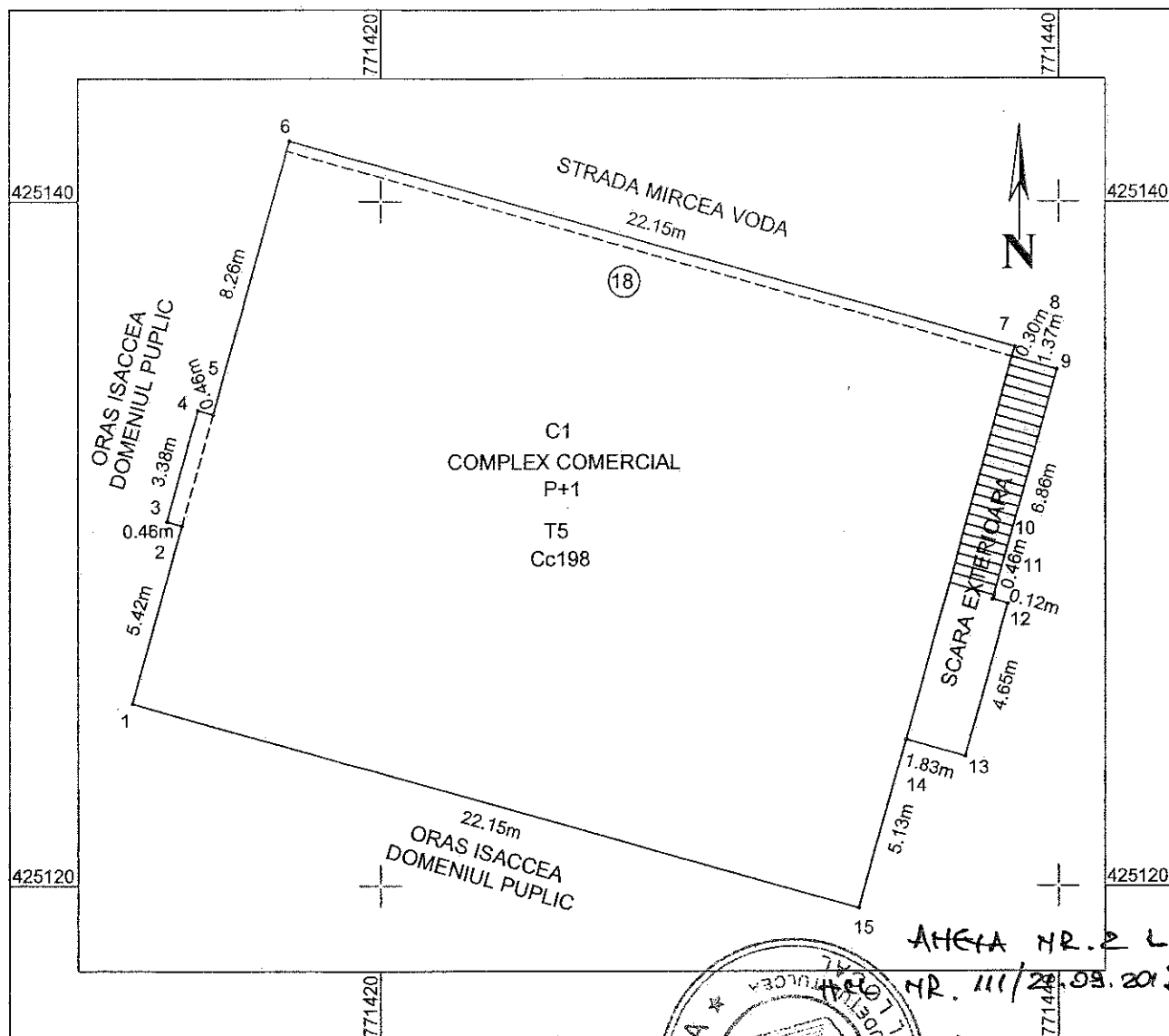

ANEXA NR. 2 LA
NR. 111/24.09.2017

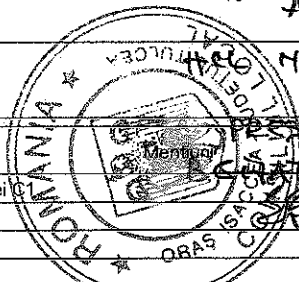

Nr. parcela	Categoria de folosinta	Suprafata (mp)	
198	Cc	398	Teren aferent constructiei C
Total		398	

B. Date referitoare la constructii

Cod	Destinatia	Suprafata construita la sol [mp]	Mentiiuni
C1	CAS	398	COMPLEX COMERCIAL P+1 Suprf. desfasurata - 768 mp.
Total		398	

Suprafata totala masurata a imobilului = 398 mp
Suprafata totala din act = 379 mp

<p>Executant: SOCIETATEA DE TOPOGRAFIE SI CONSULTANTA SRL AUTORIZAT DE MINISTERUL DE INTERIOR Seria RO-S-J/Nr. 0733 Confirm executarea masurasilor la teren concretitudinea intocmirii documentatiei cadastrale si corespondenta acesteia cu realitatea terenului S.A.L. CLASA I Semnatura si stampila Data: 13.09.2017</p>	<p>Inspector Confirm introducerea imobilului in baza de date integrata si atribuirea numarului cadastral. Semnatura si parafa Data Stampila BCPI</p>
---	--

RELEVEU ETAJ
BIBLIOTECA

SCARA 1:200

Nr.cadastral al terenului	Suprafata utila	Adresa imobilului :Str. Mircea, Voda, Nr.18
	326.18	Or. Isaccea, Jud. Tulcea
Carte Funciara colectiva nr.:		Unitatea administrativa-teritoriala : ISACCEA
Cod unitate individuala (U)		CF Individuala

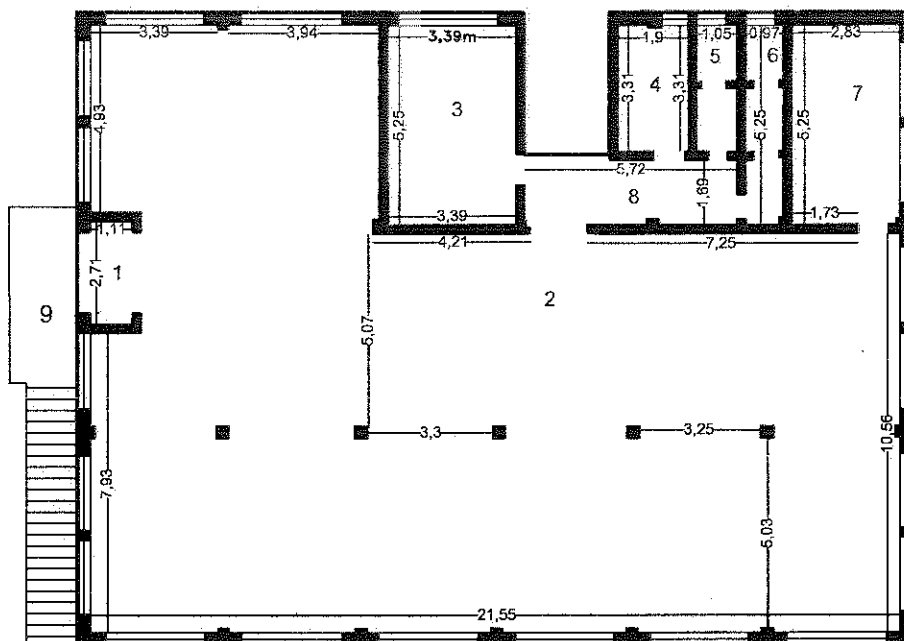

Nr. incapere	Denumire incapere	Suprafata utila - mp -
1	HOL	3.00
2	BIBLIOTECA	265.85
3	DEPOZIT DE CARTI	17.79
4	BUCATARIE	6.28
5	GRUP SANITAR	3.40
6	GRUP SANITAR	4.94
7	DEPOZIT CARTI	14.84
8	HOL	10.08
SUPRAFATA UTILA TOTALA = 326.18 mp.		
9	SCARA EXTERIOARA	18.04.
SUPRAFATA CONSTRUITA = 382.17 mp.		

NUMELE SI PRENUMELE EXECUTANTULUI
S.C. Topo Consult S.R.L.

