

HOTĂRÂREA NR.153

privind inventarierea în domeniul privat al U.A.T. Oraș Isaccea a suprafeței totale de 149 mp, din care 102 mp suprafață construită, pe care se află o construcție C1 cu destinația "construcții administrative și social culturale"(SEDIU ADMINISTRATIV), CF 31630, situat pe str.1 Decembrie, nr.29, tarla 4, parcela Cc76 și trecerea din domeniul privat al U.A.T. oras Isaccea în domeniul public al orașului a acestui imobil

Consiliul Local al orașului Isaccea, județul Tulcea, întrunit în ședința extraordinară la data de 10.11.2017, legal constituită, fiind prezenți un număr de 13 consilieri locali;

Luând în discuție proiectul de hotărâre inițiat de primarul orașului Isaccea și Referatul nr.10299/10,11,2017 al Serviciului Urbanism, Amenajarea Teritoriului, Cadastru ;

Având în vedere Contractul de vânzare-cumpărare autentificat sub nr.3408/21.12.2016 prin care U.A.T. Isaccea a cumpărat de la numiții Ciurez Virgiliu și Vasile Alexandru-Cristian, în calitate de mandatar al numitei Cianga Luminița suprafața totală de 149 mp, din care 102 mp suprafață construită, pe care se află o construcție C1, situată pe str.1 Decembrie, nr.29, tarla 4, parcela Cc76, Încheierea nr.64551/18.10.2017 a O.C.P.I. Tulcea;

În temeiul prevederilor Legii nr.215/2001 a administrației publice republicata, a Legii nr.213/1998 privind proprietatea publică și regimul juridic al acesteia cu modificările și completările ulterioare;

În baza prevederilor art. 36 alin. 2, lit.c, art. 45 alin. 3 și art.115 ale Legii nr. 215/2001 privind administrația publică locală, republicata, cu modificările și completările ulterioare,

HOTARASTE:

Art.1 Se inventariază în domeniul privat al orașului Isaccea imobilul format din suprafața totală de 149 mp, din care 102 mp suprafață construită, pe care se află o construcție C1 cu destinația "construcții administrative și social culturale"(SEDIU ADMINISTRATIV), CF 31630, situat pe str.1 Decembrie, nr.29, tarla 4, parcela Cc76.

Art.2 Se aprobă trecerea din domeniul privat al orașului Isaccea în domeniul public al orașului Isaccea a imobilului sus-menționat și, pe cale de consecință, actualizarea cărții funciare pentru opozabilitate față de terți.

Art.3 Se aprobă anexele nr.1(planul de amplasament și delimitare al bunului imobil) și nr.2(inventarul bunurilor din domeniul public), parte integrantă din prezenta hotărâre.

Art.4 -Secretarul orașului Isaccea va asigura comunicarea hotărârii autoritatilor interesate pentru ducerea la îndeplinire a prevederilor sale și Instituției Prefectului Județului Tulcea.

Prezenta Hotărâre a fost adoptată cu votul a 13 consilieri din totalul de 15 consilieri ai Consiliului Local Isaccea.

PREȘEDINTE DE ȘEDINȚĂ,

CONSILIER LOCAL

CURCĂ JENICA



CONTRASEMNEAZĂ,

SECRETAR,

MORARU LOREDANA

PLAN DE AMPLASAMENT ȘI DELIMITARE A IMOBILULUI

Scara 1: 200

Nr. cadastral	Suprafața măsurată a imobilului(mp)	Adresa imobilului
31630	149 mp	Intravilan Isaccea, Tarla 4, Cc 76, Str. 1 Decembrie nr. 29, Jud. Tulcea
Cămină Funciară nr.		Unitatea Administrativ Teritorială (UAT)
31630		ISACCEA

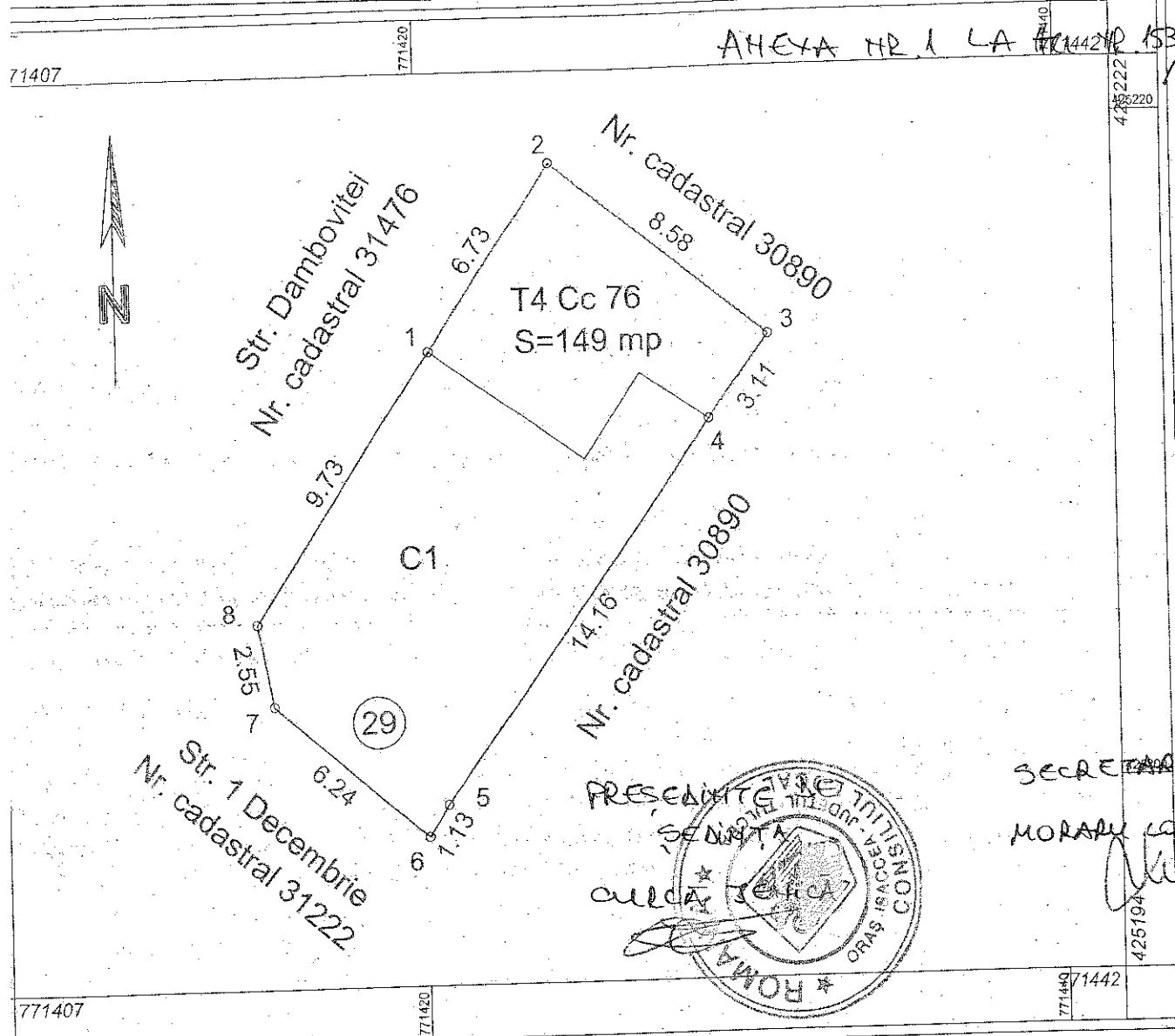

SECRETAR
MORARI LOREDANA
Morari

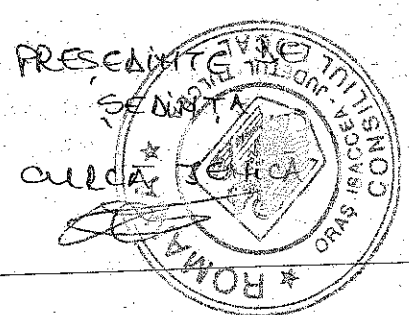

A. Date referitoare la teren

Categorie de folosință	Suprafața (mp)	Mențiuni
Cc	149	Limite materializate în teren cu gard și construcție
Total	149	

B. Date referitoare la construcții

Destinația	Suprafața construită la sol (mp)	Mențiuni
CAS	102	S. construită desfășurată = 188mp
Total	102	

Suprafața totală măsurată a imobilului = 149mp
Suprafața din act = 149 mp

Executant: P.F.A. BUSUIOCEANU RAZVAN ALEXANDRU	Inspector
Confirm executarea măsurătorilor la teren, corectitudinea întocmirii documentației cadastrale și corespondența acesteia cu realitatea din teren	Confirm introducerea imobilului în baza de date integrată și atribuirea numărului cadastral
Semnatura și stampila	Semnatura și stampila
Data 18.10.2017	Data 18.10.2017

I N V E N T A R U L
bunurilor care aparțin domeniului public al orașului Isaccea

Nr. crt.	Codul de clasificare	Denumirea bunului	Elemente de identificare		Anul dobândirii sau al dării în folosință	Valoare inventar -lei -	Situția juridică actuală . Denumire act proprietate sau alte acte doveditoare
			Suprafață (mp)	Lungime (m)			
0.	1.	2.	3.		4.	5.	6.
SECȚIUNEA I							
BUNURI IMOBILE							
1:	9.2.1.1.1.	Teren Intravilan Str. 1 Decembrie nr.29	149 mp T 4 , Parcela 76, (categoria de folosință Cc) Suprafața construită la sol = 102 mp				HCL nr. _____/_____
	1.6.2.	Construcție, P+1					

Președinte de sedință,

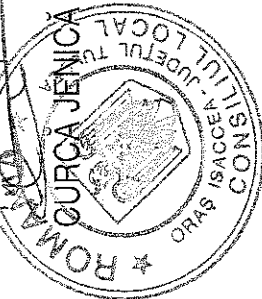

Secretar,
Moraru
 MORARU LOREDANA