

**HOTĂRÂREA NR.79**  
**privind inventarierea unor suprafețe de teren**  
**in domeniul public al orașului Isaccea**

Consiliul Local al orașului Isaccea, județul Tulcea, întrunit în ședința ordinară la data de 29.06.2017, legal constituită, fiind prezenți un număr de 15 consilieri locali;

Luand in discutie proiectul de hotărâre inițiat de primarul orașului Isaccea, Referatul nr.5719/26.06.2017 al Compartimentului Cadastru, Registrul Agricol, Fond funciar, prin care se propune inventarierea in domeniul public al orașului a unor suprafețe de teren;

Având în vedere prevederile:

- Legii nr.213/1998 privind bunurile proprietate publică, cu modificările și completările ulterioare;
- Noul Cod Civil;
- H.G. nr.548/1999 privind aprobarea Normelor tehnice pentru întocmirea inventarului bunurilor care alcătuiesc domeniul public al comunelor, orașelor, municipiilor și județelor;
- Legii nr.215/2001 privind administrația publică locală, republicată, cu modificările și completările ulterioare;
- Registrul cadastral al posesorilor din anul 1989 și Planul Urbanistic General;
- H.C.L. nr.26/2001 prin care s-a aprobat inventarul domeniului public al orașului Isaccea;

Ținând cont de avizele comisiilor de specialitate ale consiliului local;

In baza prevederilor art. 36 alin. 2, lit.c, art. 45 alin. 3 și art.115 ale Legii nr. 215/2001 privind administratia publica locala, republicata, cu modificarile si completarile ulterioare,

**HOTARASTE:**

**Art.1** (1) Se aprobă inventarierea în domeniul public al orașului Isaccea a unor suprafețe de teren a căror date de identificare sunt prevăzute în anexa nr.1, care face parte integrantă din prezenta hotărâre.

(2) Terenurile inventariate conform alin.(1) sunt identificate în planurile de situație, anexa nr.2-3, parte integrantă din prezenta hotărâre.

**Art.2** -Secretarul orașului Isaccea va asigura comunicarea hotărârii autoritatilor interesate pentru ducerea la indeplinire a prevederilor sale și Instituției Prefectului Județului Tulcea.

Prezenta Hotărâre a fost adoptată cu votul a 15 consilieri din totalul de 15 consilieri ai Consiliului Local Isaccea.

PREȘEDINTE DE ȘEDINȚĂ  
CONSILIER LOCAL

GĂLĂȚEANU MARIANA-NELA



CONTRASEMNEAZĂ  
SECRETAR,

MORARU LOREDANA

**I N V E N T A R U L**  
bunurilor care aparțin domeniului public al orașului Isaccea

Nr. crt.	Codul de clasificare	Denumirea bunului	Elemente de identificare		Anul dobândirii sau al dării în folosință	Valoare inventar -lei -	Situția juridică actuală . Denumire act proprietate sau alte acte doveditoare
			Suprafață (mp)	Lungime (ml)			
0.	1.	2.	3.		4.	5.	6.
<b>SECȚIUNEA I BUNURI IMOBILE</b>							
1.	1.3.7.	Strada Răzorului	2937 mp T-, nr.-, parcela 3675/1	474 ml	1961	-	H.C.L. nr. 79/29.06.2017
2.	9.2.1.1.1.	Teren extravilan	5000 mp T 33,65, parcelele 382,736	-	-	-	H.C.L. nr. 79/29.06.2017

PREȘEDINTE DE ȘEDINȚĂ,  
CONSILIER LOCAL

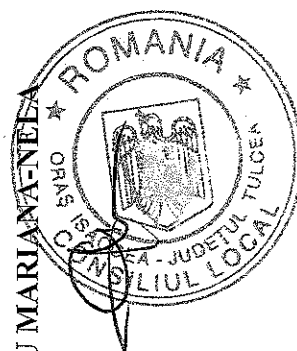

CONTRASEMNEAZĂ  
SECRETAR,  
*Moraru Loredana*  
MORARU LOREDANA

# PLAN DE AMPLASAMENT ȘI DELIMITARE A IMOBILULUI

Scara 1:2000

Nr. cadastral	Suprafața măsurată a imobilului(mp)	Adresa imobilului
	5000 mp	Extravilan Isaccea T 33;65 A 382;736, Jud. Tulcea
Cartea Funciară nr.	Unitatea Adm inistrativ Teritoriala (UAT)	
	ISACCEA	

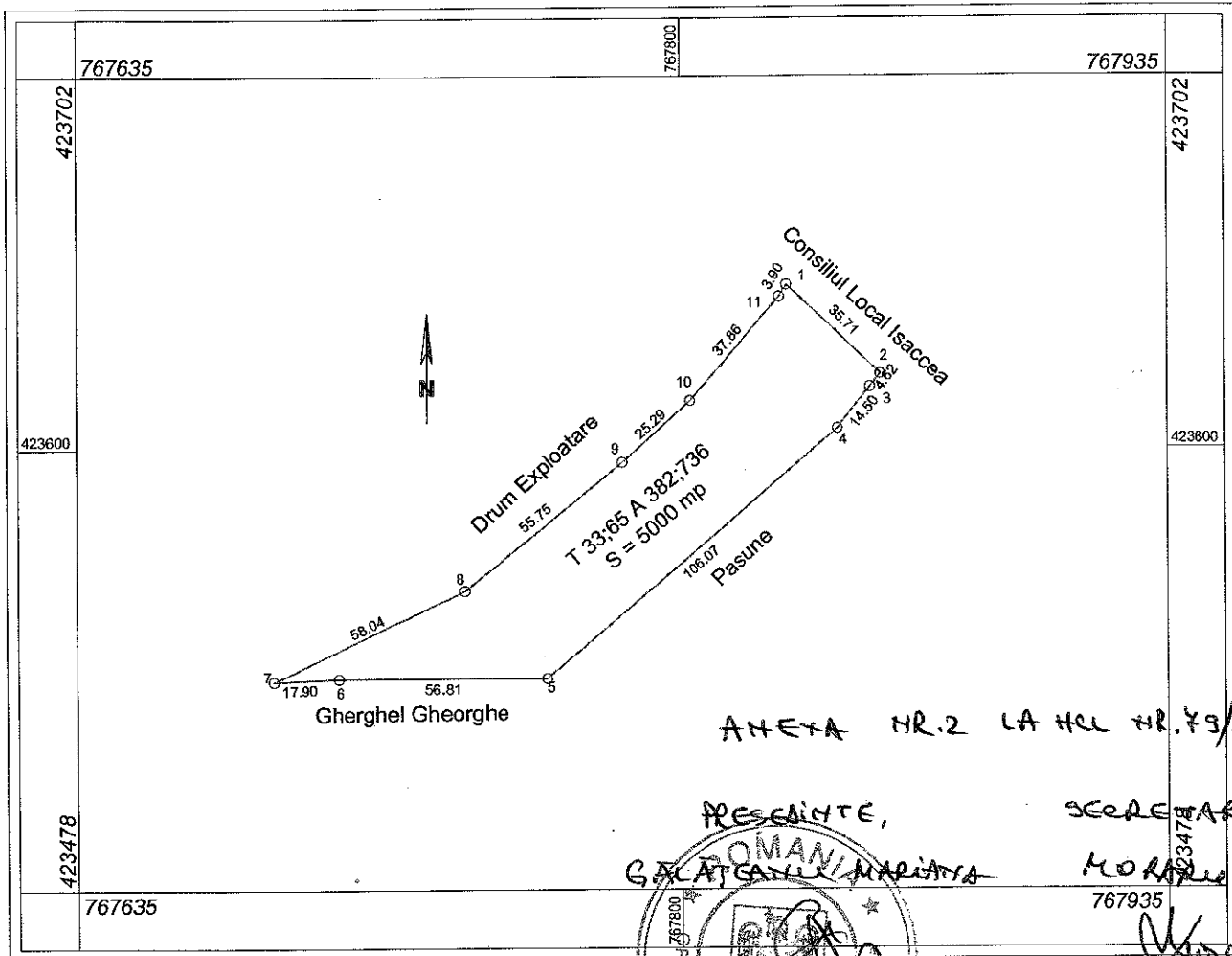

ANEXA NR.2 LA HCL NR.79/29.06.2014

PREȘINTE,  
**GALATIȘANU MARIANA**

SECRETAR  
**MORARU CARMEN**

ISACCEA - JUDEȚUL TULCEA  
 CONSILIUL LOCAL

A. Date referitoare la teren			
Nr. parcelă	Categorie de folosință	Suprafața (mp)	Mențiuni
382;736	A	5000	Limite nematerializate în teren.
<b>Total</b>		<b>5000</b>	
B. Date referitoare la construcții			
Cod	Destinația	Suprafața construită la sol (mp)	Mențiuni
<b>CERTIFICAT DE AUTORIZARE</b> Seria RO-TL-F.Nr. 0035 <b>BUSUIOCEANU AL EXAMINABIL</b> Confirma executarea muncilor în conformitate cu realitatea din teren Data: 22.06.2017		<b>CERTIFICAT DE AUTORIZARE</b> Seria TO-B-116-0275 <b>TOPOSERV S.R.L.</b> Confirma introducerea imobilului în baza de date integrată și atribuirea numărului cadastral Semnatura și parafa Data..... Stampila BCPI	
		Suprafața totală măsurată a imobilului = 5000 mp Suprafața din act = mp	

Nr. cadastral: 423484  
 Suprafata masurata a imobilului (mp): 2937 mp  
 Adresa imobilului: intravilan Isaccea, Str. Razorului DS 3675/1, jud. Tulcea  
 Cartea Funciara nr.: Unitatea Adm Instructiv Teritoriala (UAT) ISACCEA

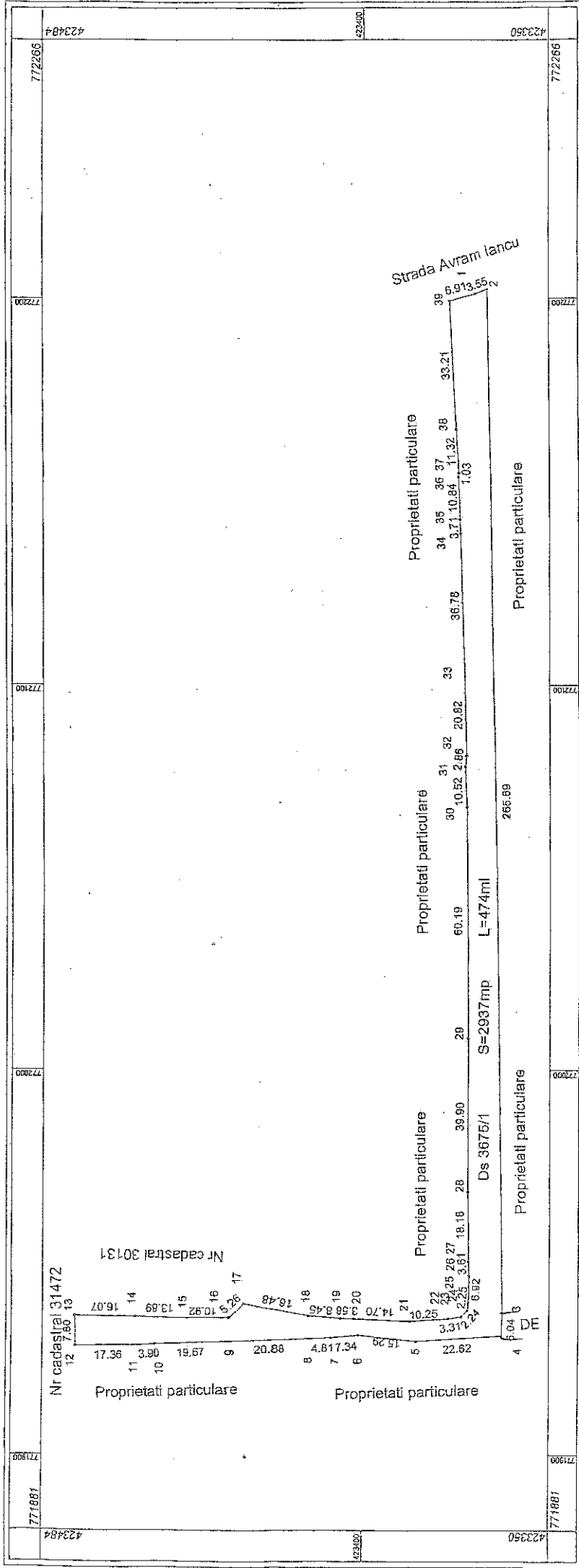

Nr. actului de proprietate	3675/1	Categoria de proprietate	DS	Suprafata (mp)	2937	Meniuni	Limitile terenului sunt incontestabile cu grad inalt punctele 8, 9, ..... 36, 39 iar in restul proprietatii limitate nu sunt realizate in teren.
Total		2937		B. Date referitoare la constructii			
Cod	Destinatia		Suprafata construita la sol (mp)		Meniuni		
Total							

A. Date referitoare la teren

B. Date referitoare la constructii

Inspector: Confirma introducerea imobilului in baza de date integrata si atribuirea numerului cadastral. Data: ..... Stampila BCPI

ANEXA NR. 3 LA HCL NR. 79 / 2014

PRESEDINTEA ROMANIA  
 GALATIANA MARINIA

SECRETAR,  
 MORARU LOREANA

ISACCEA - JUDETELUL TULCEA  
 CONSILIUL LOCAL