

HOTĂRÂRE NR.90

privind inventarierea unor suprafețe de teren în domeniul public și privat al orașului Isaccea

Consiliul Local al orașului Isaccea, județul Tulcea, întrunit în ședința extraordinară la data de 07.08.2017, legal constituită, fiind prezenți un număr de 11 consilieri locali;

Luând în discuție proiectul de hotărâre inițiat de primarul orașului Isaccea, Referatul nr.6787/27.07.2017 al Compartimentului Cadstru, Registrul Agricol, Fond funciar, prin care se propune inventarierea în domeniul public și privat al orașului a unor suprafețe de teren, precum și atribuirea unor denumiri de străzi;

Având în vedere prevederile:

- Legii nr.213/1998 privind bunurile proprietate publică, cu modificările și completările ulterioare;
- Noul Cod Civil;
- O.G. nr.43/1997 privind regimul juridic al drumurilor, cu modificările și completările ulterioare;
- H.G. nr.548/1999 privind aprobarea Normelor tehnice pentru întocmirea inventarului bunurilor care alcătuiesc domeniul public al comunelor, orașelor, municipiilor și județelor;
- H.G. nr.63/2002 privind atribuirea sau schimbarea de denumiri, cu modificările și completările ulterioare;
- Legii nr.215/2001 privind administrația publică locală, republicată, cu modificările și completările ulterioare;

În baza prevederilor art. 36 alin. 2, lit.c, alin.5, lit.c și d, art. 45 alin. 3 și art.115 ale Legii nr. 215/2001 privind administrația publică locală, republicată, cu modificările și completările ulterioare,

HOTARASTE:

Art.1 (1) Se aprobă inventarierea în domeniul public al orașului Isaccea a unor suprafețe de teren a căror date de identificare sunt prevăzute în anexa nr.1, care face parte integrantă din prezenta hotărâre.

(2) Se aprobă inventarierea în domeniul privat al orașului Isaccea a unor suprafețe de teren a căror date de identificare sunt prevăzute în anexa nr.2, care face parte integrantă din prezenta hotărâre.

(3) Terenurile inventariate conform alin.(1) și (2) sunt identificate în planurile de situație, anexele nr.3-4, parte integrantă din prezenta hotărâre.

Art.2 Se aprobă atribuirea denumirii de str.Zorelelor imobilului situat în tarla 23, parcela 833, lungime 233 ml, categorie de folosință drum stradal, inventariat conform art.1, identificat în Anexa nr.1, poz.1 și Anexa nr.4.

Art.3 Se aprobă atribuirea denumirii de str.Zambilelor imobilului situat în tarla 23, parcela 833, lungime 669 ml, categorie de folosință drum stradal inventariat conform art.1, identificat în Anexa nr.1, poz.2 și Anexa nr.4.

Art.4 -Secretarul oraşului Isaccea va asigura comunicarea hotărârii autoritatilor interesate pentru ducerea la îndeplinire a prevederilor sale şi Instituţiei Prefectului Judeţului Tulcea.

Prezenta Hotărâre a fost adoptată cu votul a 11 consilieri din totalul de 15 consilieri ai Consiliului Local Isaccea.

**PREŞEDINTE DE ŞEDINŢĂ,
CONSILIER LOCAL**

BEIZAT EDIZ



**CONTRASEMNEAZĂ
SECRETAR**

MORARU LOREDANA

I N V E N T A R U L
bunurilor care aparțin domeniului public al orașului Isaccea

Nr. crt.	Codul de clasificare	Denumirea bunului	Elemente de identificare		Anul dobândirii sau al dării în folosință	Valoare inventar -lei -	Situția juridică actuală . Denumire act proprietate sau alte acte doveditoare
			Suprafață (mp)	Lungime (m)			
0.	1.	2.	3.		4.	5.	6.
SECȚIUNEA I BUNURI IMOBILE							
1.	1.3.7.	Strada Zorelelor	1891 mp T 23 , parcela 833	233 ml	-	-	HCL nr. ____ / ____
2.	1.3.7.	Strada Zambilelor	669 mp T 23 , parcela 833	160 ml			HCL nr. ____ / ____

PREȘEDINTE DE ȘEDINȚĂ,
CONSILIER LOCAL



CONTRASEMNEAZĂ,
SECRETAR ORAȘ,
MORARU LOREDANA

I N V E N T A R U L
bunurilor care aparțin domeniului privat al orașului Isaccea

Nr. crt.	Codul de clasificare	Denumirea bunului	Elemente de identificare		Anul dobândirii sau al dării în folosință	Valoare inventar -lei -	Situția juridică actuală . Denumire act proprietate sau alte acte doveditoare
			Suprafață (mp)	Lungime (mi)			
0.	1.	2.	3.	4.	5.	6.	
SECȚIUNEA I BUNURI IMOBILE							
1.	9.2.1.1.1.	Teren Intravilan	12091 mp T 23 , parcela 833	-	-	-	HCL nr. ____/____
2.	9.2.1.1.1.	Teren Intravilan	1170 mp T 23 , parcela 833	-	-	-	HCL nr. ____/____
3.	9.2.1.1.1.	Teren Intravilan	4757 mp T 23 , parcela 833	-	-	-	HCL nr. ____/____
4.	9.2.1.1.1.	Teren Intravilan	160 mp T 75 , parcela 2862	-	-	-	HCL nr. ____/____

PREȘEDINTE DE ȘEDINȚĂ,
CONSILIER LOCAL,

BEIZAT EDIZ



CONTRASEMNEAZĂ,
SECRETAR ORAȘ,
MORARU LOREDANA

PLAN PARCELAR
SCARA 1:500
STRADA CLOSCA 14-22

AMEYA NR.3 LAHCL NR.90/2014

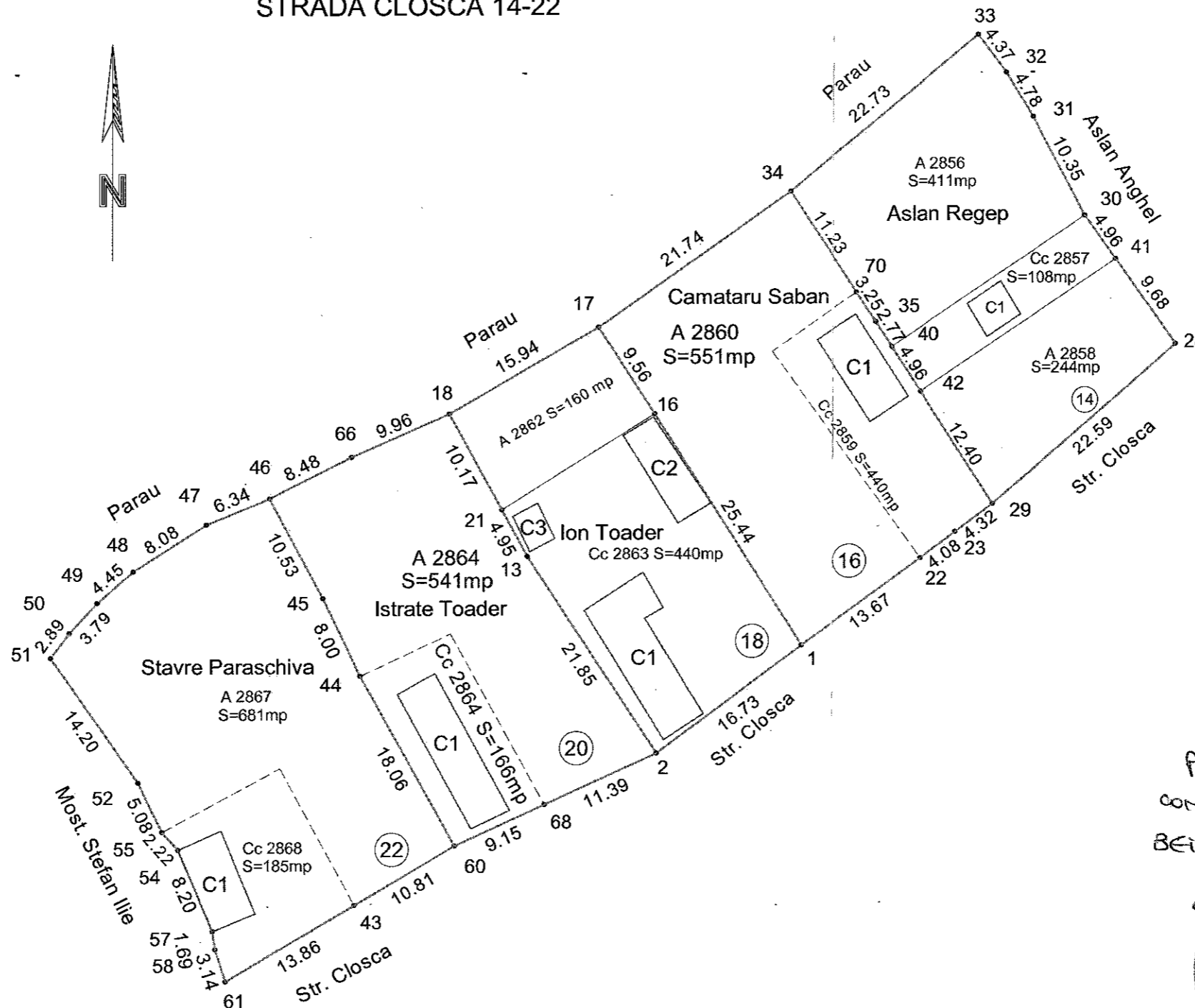
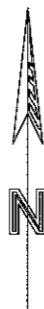

PRESENTE,
CONSILIER LOCAL
BEIZAT EDIZ

SECRETAR,
CONTRASINGHIA,
MORARI LORIANA

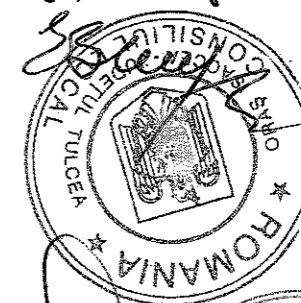

Receptionat:
U.A.T. Oras SACCEA



Intocmit de **S.C. TOPOSERV S.R.L.**
 S.C. TOPOSERV S.R.L. Seria RO-TL-F Nr. 0035
 Ing. Busuocanu Razvan Alexandru
 RAZVAN-ALEXANDRU
 CATEGORIA C
 CLASA II

424500

424450

424400

424387

424500

424450

424400

424387

PLAN PARCELAR
INTRAVILAN ISACCEA T 23 A 831, A 832, A 833,
SCARA 1 :1000

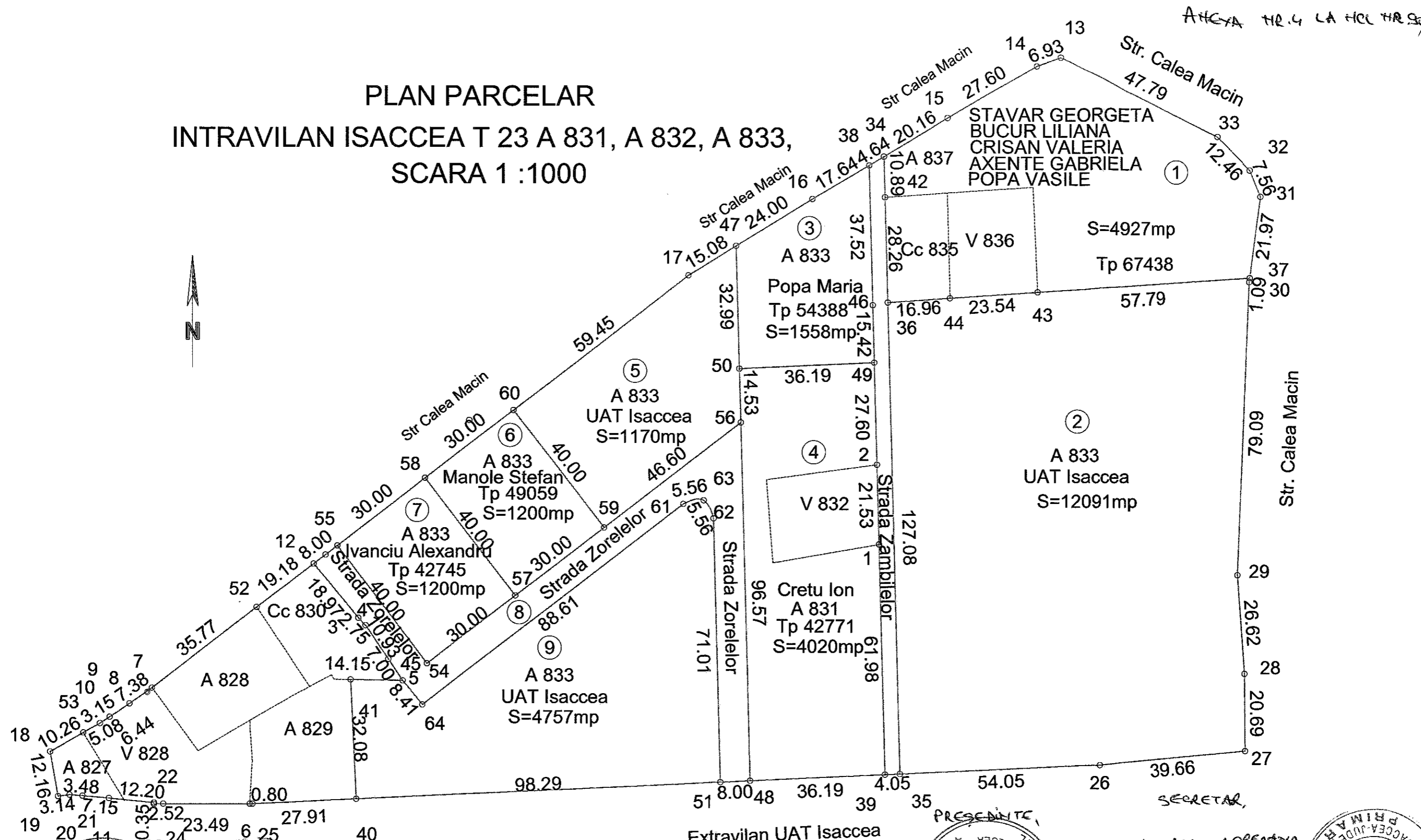

Extravilan UAT Isaccea
 Nr. Cadastral 1221

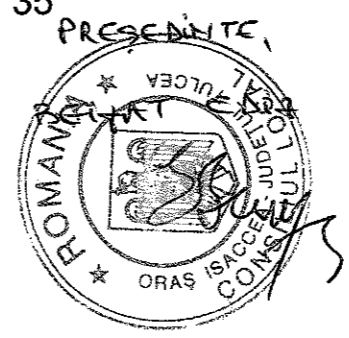

SECRETAR,
 MOLARU CORELIANA
[Signature]



Receptionat:
 U.A.T. Oras ISACCEA

CERTIFICAT
AUTORIZARE
INTOCMIT
 S.C. TOPOSERV S.R.L.
 Ing. BUSUIOCEANU Razvan Alexandru
 ALEXANDRU
 CATEGORIA C