

HOTĂRÂREA NR.106

privind inventarierea în domeniul public al orașului Isaccea a unor suprafețe de teren – străzi situate în intravilanul orașului Isaccea

Consiliul Local al orașului Isaccea, județul Tulcea, întrunit în ședința ordinară la data de 29.06.2018, legal constituită, fiind prezenți un număr de 13 consilieri locali;

Luand în discuție proiectul de hotărâre inițiat de primarul orașului Isaccea și Referatul nr.5473/26.06.2018 al Compartimentului Cadastru, Registrul Agricol, Fond Funciar prin care se propune inventarierea în domeniul public a străzii Vidin, Tronson 2 și 3 ca urmare a întocmirii documentațiilor cadastrale.

În temeiul prevederilor :

- Legii nr.213/1998 privind bunurile proprietate publică, cu modificările și completările ulterioare;
- Legii nr.215/2001 privind administrația publică locală, republicată, cu modificările și completările ulterioare;
- H.C.L. nr.26/2001 privind inventarul bunurilor din domeniul public al orașului Isaccea, aprobată prin H.G. nr.1360/2001;
- Registrul cadastral al posesorilor din anul 1989 și Planul Urbanistic General;

În baza prevederilor art. 36 alin. 2, lit.c, art. 45 alin. 3 și art.115 ale Legii nr. 215/2001 privind administrația publică locală, republicată, cu modificările și completările ulterioare,

HOTARASTE:

Art.1 (1) Se aprobă inventarierea în domeniul public al orașului Isaccea a unor suprafețe de teren – străzi situate în intravilanul orașului Isaccea, a căror date de identificare sunt prevăzute în anexa nr.1, care face parte integrantă din prezenta hotărâre.

(2) Terenurile inventariate conform alin.(1) sunt identificate în planurile de situație, anexele nr.2-3, parte integrantă din prezenta hotărâre.

Art.2 La data aprobării prezentei, orice prevederi contrare își încetează aplicabilitatea.

Art.3 -Secretarul orașului Isaccea va asigura comunicarea hotărârii autorităților interesate pentru ducerea la îndeplinire a prevederilor sale și Instituției Prefectului Județului Tulcea.

Prezenta Hotărâre a fost adoptată cu votul a 13 consilieri din totalul de 15 consilieri ai Consiliului Local Isaccea.

PREȘEDINTE DE ȘEDINȚĂ

CONSILIER LOCAL

DUMITRACHE ALEXANDRA



CONTRASEMNEAZĂ,

SECRETAR,

MORARU LOREDANA

I N V E N T A R U L
bunurilor care aparțin domeniului public al orașului Isaccea

Nr. crt.	Codul de clasificare	Denumirea bunului	Elemente de identificare		Anul dobândirii sau al dării în folosință	Valoare inventar -lei -	Situția juridică actuală . Denumire act proprietate sau alte acte doveditoare
			Suprafață (mp)	Lungime (ml)			
0.	1.	2.	3.	4.	5.	6.	
SECȚIUNEA I							
BUNURI IMOBILE							
1.	1.3.7.	Teren Intravilan, Oraș Isaccea, Strada Vidin Tronson 2, tarla 3, parcela 63/2.	317 mp T 3 Cc 63/2	48	-	-	HCL nr. ____/____
2.	1.3.7.	Teren Intravilan, Oraș Isaccea, Strada Vidin Tronson 3, tarla 3, parcela 63/1.	598 mp T 3 Cc 63/1	67			HCL nr. ____/____

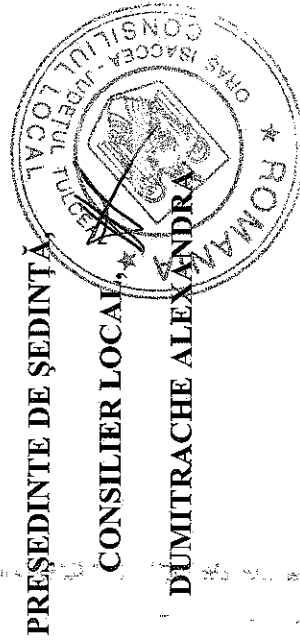

PREȘEDINTE DE ȘEDINȚĂ,
CONTRASEMNEAZĂ,

CONSILIER LOCAL,
SECRETAR,
DUMITRACHE ALEXANDRA
MORARU LOREDANA

PLAN DE AMPLASAMENT ȘI DELIMITARE A IMOBILULUI

Scara 1: 500

Nr. cadastral	Suprafața măsurată a imobilului(mp)	Adresa imobilului
	317 mp	Intravilan Isaccea, Tarla 3, Dr 63/2 Str. Vidin Tronson 2, Jud. Tulcea

Cartea Funciară nr.	Unitatea Adm inistrativ Teritoriala (UAT)
	ISACCEA

AHEXA NR.2 LA HCL NR.106/29.06.2018

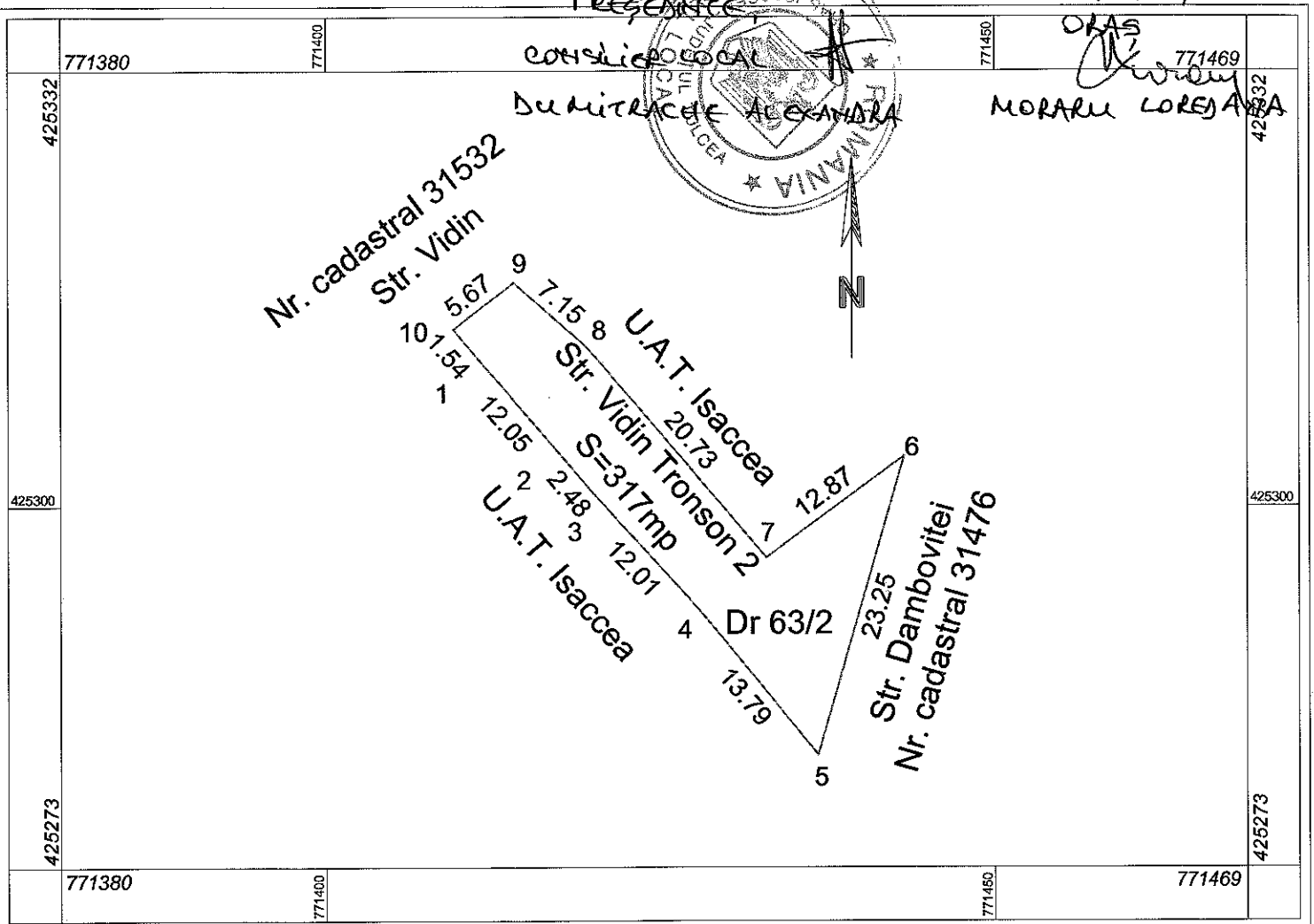

PREȘINTEC

SECRETAR,

CONSILIUL LOCAL
MUNICIPALITATEA ALEXANDRA
Județul Tulcea

MORARU LORENA
771469

Nr. cadastral 31532
Str. Vidin

U.A.T. Isaccea
Str. Vidin Tronson 2
S=317mp
U.A.T. Isaccea
Dr 63/2
Str. Dambovitei
Nr. cadastral 31476

A. Date referitoare la teren			
Nr. parcelă	Categorie de folosință	Suprafața (mp)	Mențiuni
63/2	Dr	317	Limitele terenului sunt materializate in teren mai puțin între punctele 5-6, 1-9-10 unde limita nu este materializată in teren
Total		317	-

B. Date referitoare la construcții			
Cod	Destinația	Suprafața construită la sol (mp)	Mențiuni
Total			

Suprafața totală măsurată a imobilului = 317mp
Suprafața din act = mp

<p>CERTIFICAT DE AUTORIZAȚIE Seriile: BOBȘIU, OCEANU, RĂZVAN, ALEXANDRU ALEXANDRU Data 04.06.2018 CATEGORIA C. CLASA III</p>	<p>Inspector Confirm introducerea imobilului in baza de date integrată și atribuirea numărului cadastral Semnatura și parafă Data..... Stampila BCPI</p>
---	---

PLAN DE AMPLASAMENT ȘI DELIMITARE A IMOBILULUI

Scara 1: 500

Nr. cadastral	Suprafața măsurată a imobilului(mp)	Adresa imobilului
	598 mp	Intravilan Isaccea, Tarla 3, Dr 63/1 Str. Vidin Tronson 3, Jud. Tulcea

Cartea Funciară nr.	Unitatea Adm inistrativ Teritoriala (UAT)
	ISACCEA

A HEX A NR 3 LA HCL NR.106/29.06.2018

PREȘEDINTE

SECRETAR,

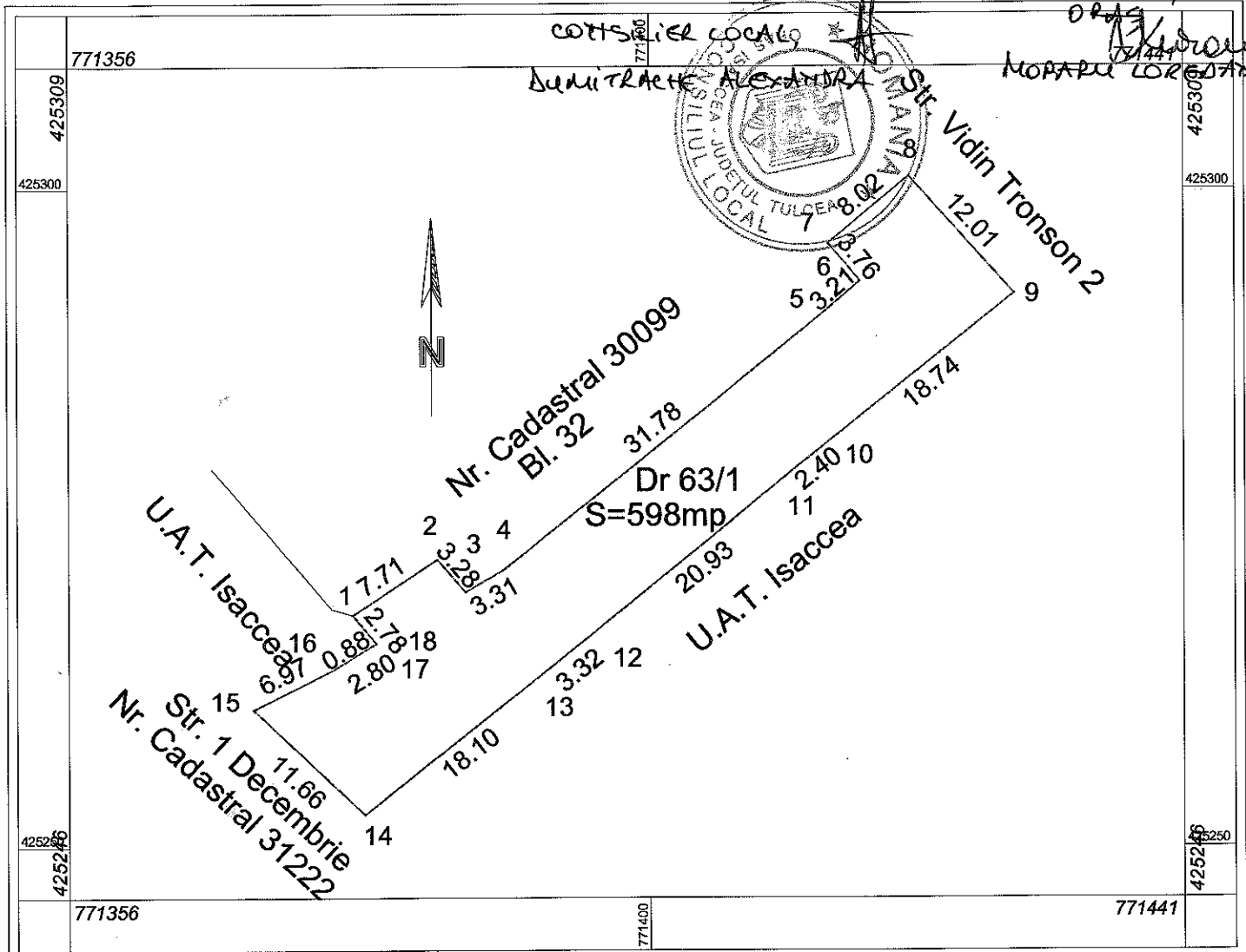

A. Date referitoare la teren			
Nr. parcelă	Categorie de folosință	Suprafața (mp)	Mențiuni
63/1	Dr	598	Limitele terenului nu sunt materializate in teren Alee Pietonala
Total		598	
B. Date referitoare la construcții			
Cod	Destinatia	Suprafața construită la sol (mp)	Mențiuni
Total			
Suprafața totala masurata a imobilului = 598mp			
Suprafata din act = mp			
Confirm introducerea imobilului in baza de date integrata si atribuirea numarului cadastral Semnatura si parafa Data..... Stampila BCPI			Inspector Confirm introducerea imobilului in baza de date integrata si atribuirea numarului cadastral Semnatura si parafa Data..... Stampila BCPI

Autoritatea de ANCP si sa execute lucrari de cadastru
CERTIFICAT DE AUTORIZARE
 Seria BC 0033
 Ing. BUSUIOCANU RAZVAN ALEXANDRU
 Confirma executarea masuratorilor la teren si corectitudinea intocmirii documentatiei cadastrale si corespundenta acestora cu realitatea din teren
 ALEXANDRU
 Data 04.06.2018
 CLASA III