

HOTARAREA NR.131

privind inventarierea unor bunuri imobile în domeniul public al orașului Isaccea

Consiliul Local al orașului Isaccea, județul Tulcea, întrunit în ședința ordinară la data de 31.08.2018, legal constituită, fiind prezenți un număr de 14 consilieri locali;

Luând în discuție proiectul de hotărâre inițiat de primarul orașului Isaccea și Raportul nr.7896/21.08.2018 al Compartimentului Cadastru, Registrul Agricol, Fond Funciar prin care se propune inventarierea în domeniul public a unor bunuri imobile ca urmare a întocmirii documentațiilor cadastrale;

În temeiul prevederilor :

- Legii nr.213/1998 privind bunurile proprietate publică, cu modificările și completările ulterioare;
- Legii nr.215/2001 privind administrația publică locală, republicată, cu modificările și completările ulterioare;
- H.C.L. nr.26/2001 privind inventarul bunurilor din domeniul public al orașului Isaccea, aprobată prin H.G. nr.1360/2001;
- Registrul cadastral al posesorilor din anul 1989 și Planul Urbanistic General;

Ținând cont de avizele comisiilor de specialitate ale consiliului local;

În baza prevederilor art. 36 alin. 2, lit.c, art. 45 alin. 3 și art.115 ale Legii nr. 215/2001 privind administrația publică locală, republicată, cu modificările și completările ulterioare,

HOTARASTE:

Art.1 (1) Se aprobă inventarierea în domeniul public al orașului Isaccea a unor bunuri imobile situate în intravilanul orașului Isaccea, a căror date de identificare sunt prevăzute în anexa nr.1 , care face parte integrantă din prezenta hotărâre.

(2) Terenurile inventariate conform alin.(1) sunt identificate în planurile de situație, anexele nr.2-4, parte integrantă din prezenta hotărâre.

Art.2 La data aprobării prezentei, orice prevederi contrare își încetează aplicabilitatea.

Art.3 -Secretarul orașului Isaccea va asigura comunicarea hotărârii autoritatilor interesate pentru ducerea la îndeplinire a prevederilor sale și Instituției Prefectului Județului Tulcea.

Prezenta Hotărâre a fost adoptată cu votul a 14 consilieri din totalul de 15 consilieri ai Consiliului Local Isaccea.



CONTRASEMNEAZĂ,
SECRETAR,
MORARU LOREDANA

I N V E N T A R U L
bunurilor care aparțin domeniului public al orașului Isaccea

Nr. crt.	Codul de clasificare	Denumirea bunului	Elemente de identificare		Anul dobândirii sau al dării în folosință	Valoare inventar -lei -	Situția juridică actuală, Denumire act proprietate sau alte acte doveditoare
			Suprafață (mp)	Lungime (ml)			
0.	1.	2.	3.	4.	5.	6.	
SECȚIUNEA I							
BUNURI IMOBILE							
1.	9.2.1.1.2.	Teren Intravilan, Oraș Isaccea, Cc 2305, Cc2305/1.	5935 mp Cc 2305; 3713 mp Cc 2305/1 Suprafața totală 9648 mp	-	-	-	HCL nr. _____/_____
2.	1.6.4.	Construcții edificate pe terenul situat în Intravilan Oraș Isaccea, Cc 2305, Cc2305: C1 – Podeț; C2 – Podeț; C3 – Podeț; C4 – Podeț;	Suprafețe construite la sol C1 = 4 mp; C2 = 26 mp; C3 = 10 mp; C4 = 12 mp;	-	-	-	HCL nr. _____/_____
3.	9.2.1.1.2.	Teren Intravilan, Oraș Isaccea, Strada Dobrogeanu Gherea Tronșon II, parcelele, 353/1(carosabil), 353/2, 353/3(carosabil), 353/4	Dr 353/4 – 348 mp; Dr 353/1 – 15 mp; Cc 353/2 – 23 mp; Dr 353/3 – 712 mp; Suprafața totală 1098 mp	171 ml	-	-	HCL nr. _____/_____
4.	1.6.4.	Construcții edificate pe terenul situat în Intravilan Oraș Isaccea, Strada Dobrogeanu Gherea Tronșon II, parcela 353/2; C1 – Rigolă;	Suprafețe construite la sol C1 = 22 mp;	-	-	-	HCL nr. _____/_____
5.	9.2.1.1.2.	Teren Intravilan Oraș Isaccea, Strada Câmpia Tronșon I, parcela 2047/1	1069 mp Dr 2047/1	133 ml	-	-	HCL nr. _____/_____



 CONTRASEMNEAZĂ,
 SECRETAR,
 MORARU LOREDANA

PLAN DE AMPLASAMENT SI DELIMITARE A IMOBILULUI
Scara 1:1000

Nr. cadastral	Suprafata masurata	Adresa imobilului
	9648	Intravilan Isaccea, Cc 2305, 2305/1

Cartea Funciara nr.	UAT	ISACCEA
---------------------	-----	---------

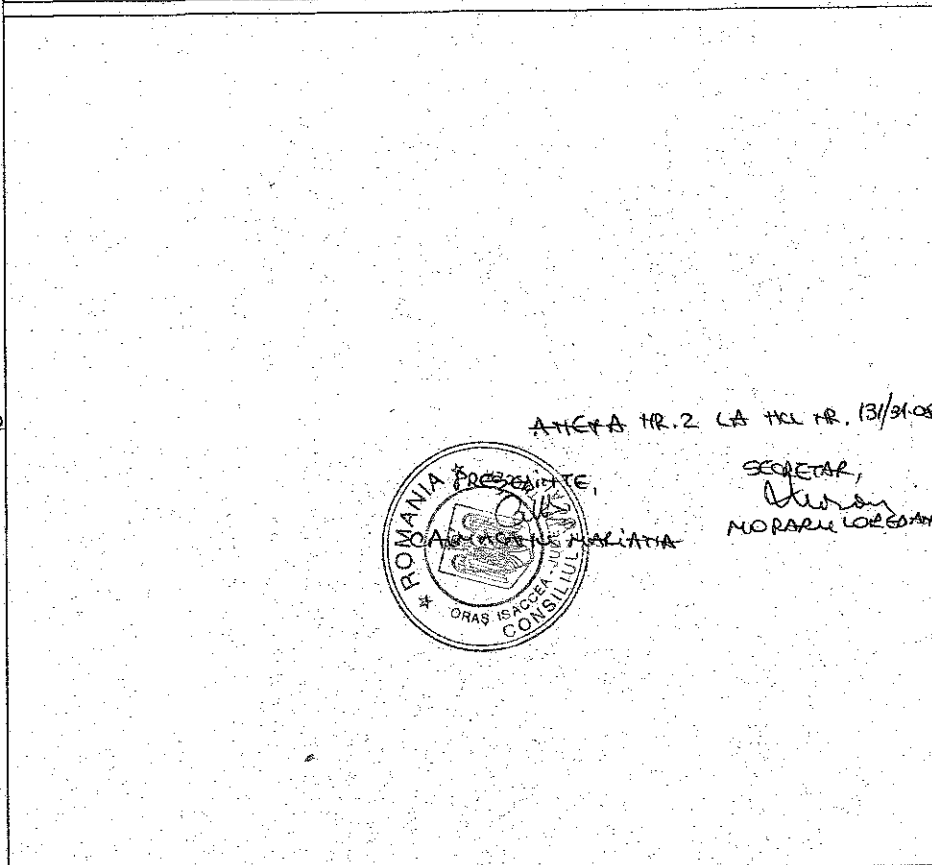

ANEXA NR.2 LA HCL NR. 131/31.08.2010



SECRETAR,
[Signature]
MORARU LORELIANA

nr. Ord.
1782
1.1. Ord.

A. Date referitoare la teren

Nr. parcela	Categoria de folosinta	Suprafata [mp]	Mentiiuni
2306	CC	5935	Limita materializata in teren mai putin intre punctele 122-51; 145-147 unde limita nu este materializata in teren.
2305/1	CC	3713	CANAL COLECTOR APE PLUVIALE
Total		9648	

B. Date referitoare la constructii

Cod constr.	Destinatia	Suprafata construita la sol [mp]	Mentiiuni
C1	CIE	4	Podet S. Construita desfasurata=4 mp
C2	CIE	26	Podet S. Construita desfasurata=26 mp
C3	CIE	10	Podet S. Construita desfasurata=10 mp
C4	CIE	12	Podet S. Construita desfasurata=12 mp
Total		52	

Suprafata masurata = 9648 mp
Suprafata din ect = mp

Executant: **S.C. TOPOSERV S.R.L.**
Ing. Busuioceanu Razvan Alexandru
ALEXANDRU

Receptionat:

Data: 14.08.2018

Se confirma suprafata din masuratori si introducerea imobilului in baza de date

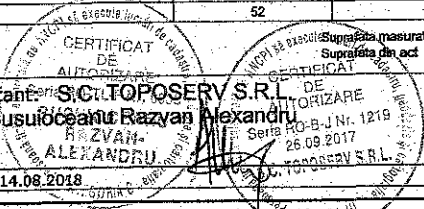

771800

771900

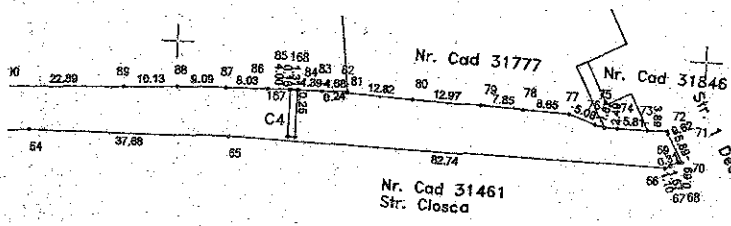

Str. Closca
Decembre (GR22)



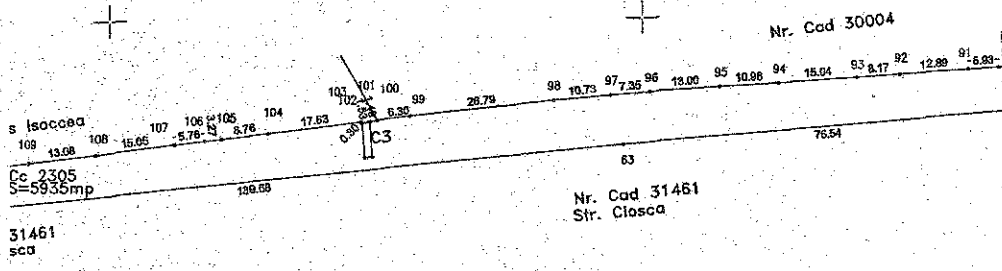

771400

771500

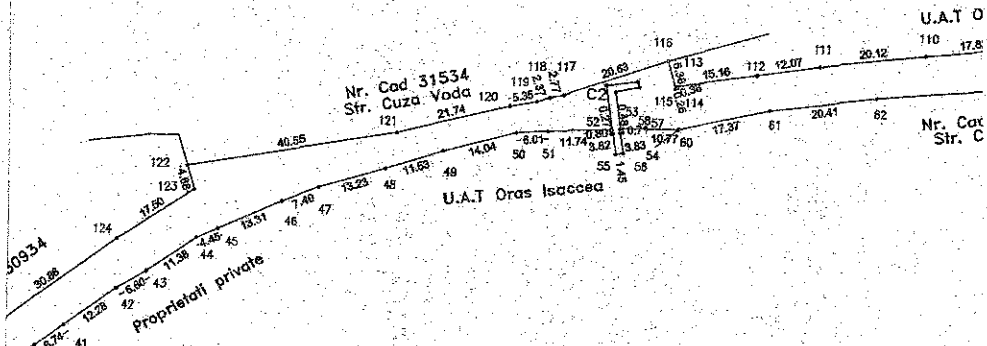

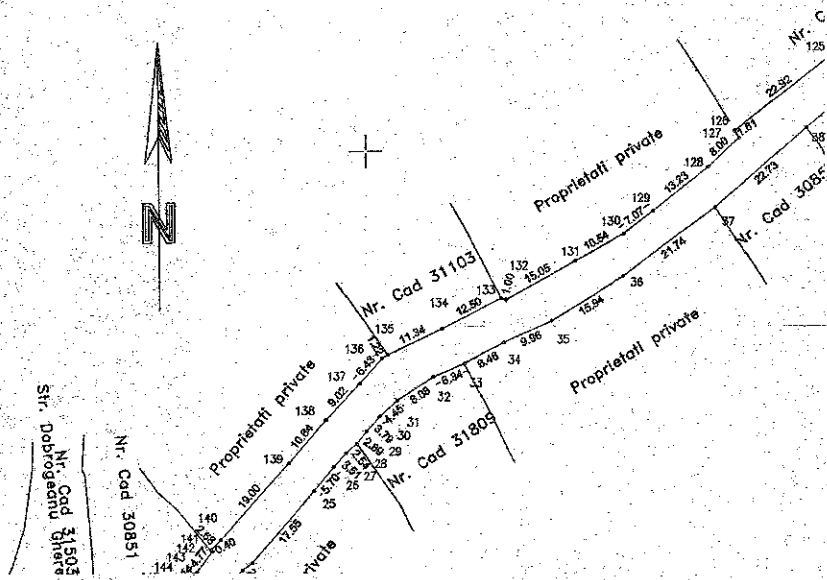

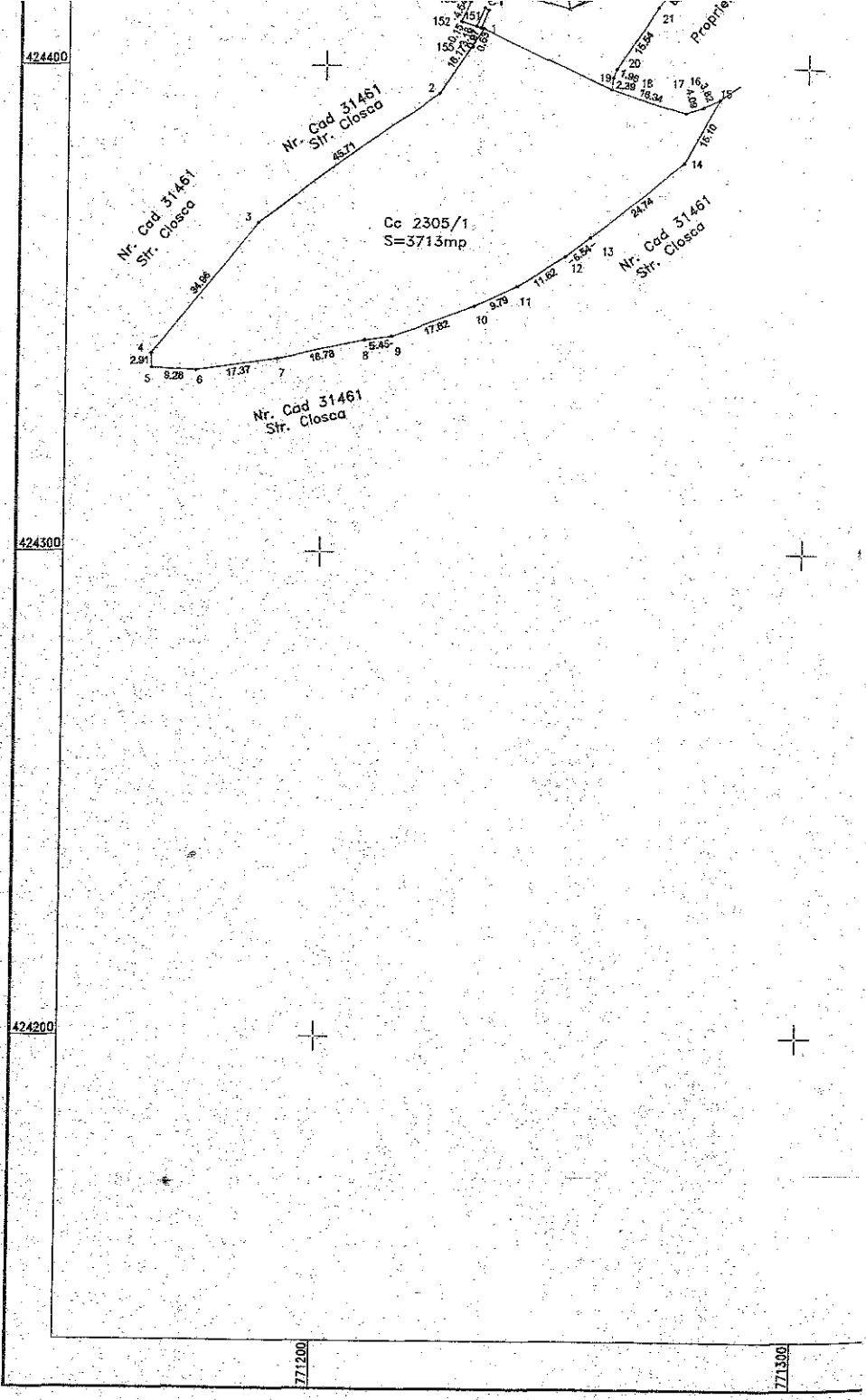

PLANUL AMPLASAMENT SI DELIMITARE A IM. JILOJUI

Scara 1:500

Nr. cadastral	Suprafata măsurată a imobilului(mp)	Adresa imobilului
	1098 mp	Intravilan Isaccea, Dr 353/4, Dr 353/1, Cc 353/2, Dr 353/3 Str. Dobrogeanu Gherea Tronson II Jud. Tulcea

Cartea Funciară nr.	Unitatea Adm inistrativ Teritoriala (UAT)
	ISACCEA

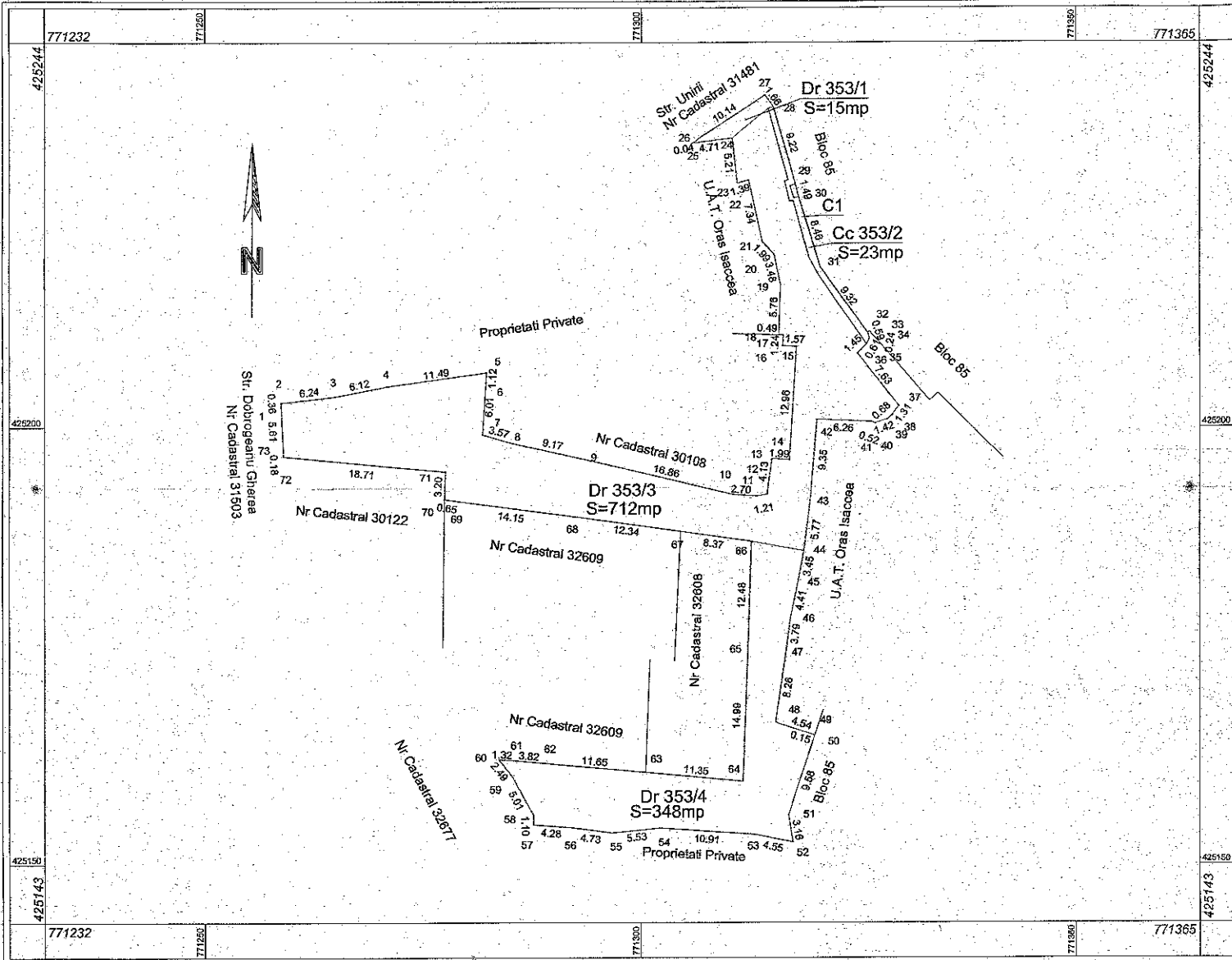

A. Date referitoare la teren			
Nr. parcelă	Categorie de folosință	Suprafata (mp)	Mențiuni
353/4	DR	348	Limitele terenului sunt materializate in teren cu gard mai puțin între punctele: 2-73-72, și 26-27-28 unde limitele nu sunt materializate în teren.
353/1	DR	15	Carosabil
353/2	Cc	23	Carosabil
353/3	Dr	712	Carosabil
Total		1098	
B. Date referitoare la construcții			
Cod	Destinația	Suprafata construită la sol (mp)	Mențiuni
CI	CIE	22	Rigola, S. construita desfasurata = 22 mp
Total		22	
Suprafata totala masurata a imobilului = 1098 mp			
Suprafata din act = 1098 mp			
Executant: S.C. TOPOSERV S.R.L. Autor: Ing. Busuiocanu Razvan Confirma executarea masuratorilor la teren, corectitudinea întocmirii documentatiei cadastrale și corepondenta acesteia cu realitatea din teren Semnatura și stampila TOPOSERV S.R.L. Data: 14.08.2018		Inspector Confirm introducerea imobilului in baza de date integrata si atribuirea numarului cadastral Semnatura si parafa Data Stampila BCPI	

ATENA NR. 3 LA HCL NR. 131/31.08.2018
 PREȘINTE,
 CALINEANU
 SECRETAR,
 MARIA LORIANA
 MARIANA
 MARIA LORIANA
 MARIA LORIANA

PLAN DE AMPLASAMENT ȘI DELIMITARE A IMOBILULUI

Scara 1: 1000

Nr. cadastral	Suprafața măsurată a imobilului(mp)	Adresa imobilului
	1069 mp	Intravilan Isaccea, Dr 2047/1 Str. Campia Libertatii (TR.1), Jud. Tulcea

Cartea Funciară nr.	Unitatea Adm inistrativ Teritoriala (UAT)
	ISACCEA

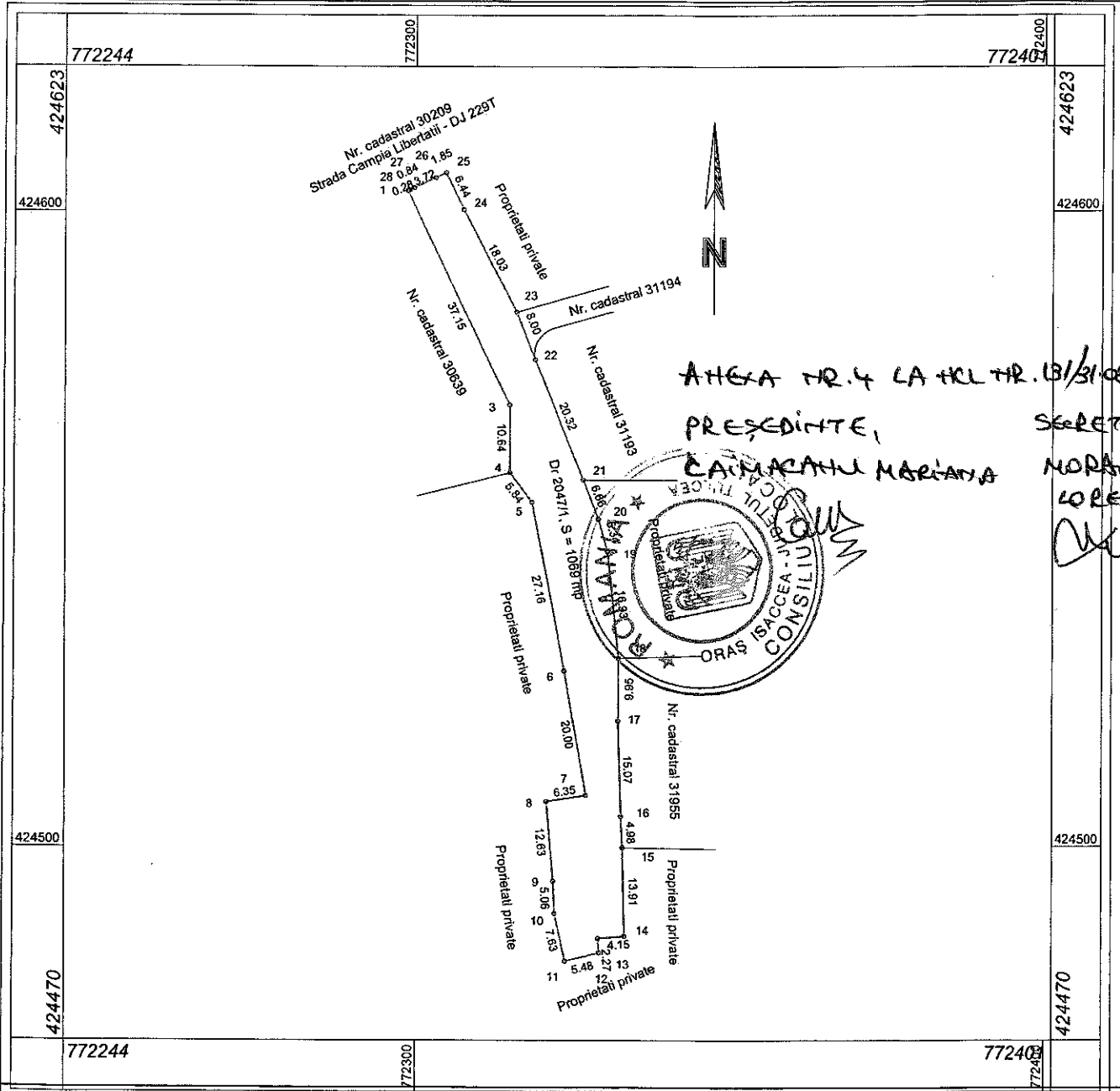

ANEXA NR. 4 LA HCL NR. 13/31.08.2018

PREȘEDINTE,
CĂMĂRĂȘI MARIANA

SECRETAR,
MORĂRIU LOREDANA

[Signature]



A. Date referitoare la teren			
Nr. parcelă	Categorie de folosință	Suprafața (mp)	Mențiuni
2047/1	Dr	1069	Limitele materializate în teren.
Total		1069	
B. Date referitoare la construcții			
Cod	Destinația	Suprafața construită la sol (mp)	Mențiuni
Total			
Suprafața totală măsurată a imobilului = 1069 mp Suprafața din act = mp			
<p style="font-weight: bold;">Executant: S.C. TOPOSERV S.R.L.</p> <p style="font-weight: bold;">Ing. BĂȘUIOCEANU RAZVAN ALEXANDRU</p> <p>Confirm executarea măsurătorilor la teren, corectitudinea întocmirii documentației cadastrale și corespondența acesteia cu realitatea din teren</p> <p style="text-align: center;">Semnatura și stampila</p> <p style="text-align: center;">Data: 22.08.2018</p>		<p style="text-align: center;">Inspector</p> <p>Confirm introducerea imobilului în baza de date integrată și atribuirea numărului cadastral</p> <p style="text-align: center;">Semnatura și parafa</p> <p style="text-align: center;">Data.....</p> <p style="text-align: center;">Stampila RCPI</p>	