

HOTĂRÂREA NR.147

privind inventarierea în domeniul privat al U.A.T. Isaccea a cotei de 1/2 din suprafața de 17000 mp, teren situat în extravilan oraș Isaccea, tarla 45, parcela 579, categorie de folosință arabil

Consiliul Local al orașului Isaccea, județul Tulcea, întrunit în ședința ordinară la data de 27.09.2018, legal constituită, fiind prezenți un număr de 15 consilieri locali;

Luând în discuție proiectul de hotărâre inițiat de primarul orașului Isaccea și Raportul nr.7487/08.08.2017 al Compartimentului Cadastru, Registrul agricol, Fond Funciar;

În temeiul prevederilor Legii nr.213/1998 privind bunurile proprietate publică, cu modificările și completările ulterioare, ale art.680, art.477 din Vechiul Cod Civil, ale Legii nr.215/2001 privind administrația publică locală, republicată, cu modificările și completările ulterioare;

Ținând cont de Certificatul de moștenitor nr.122/31.07.2003;

Văzând avizele comisiilor de specialitate ale consiliului local;

În baza prevederilor art. 36 alin. 2, lit.c, art. 45 alin. 3 și art.115 ale Legii nr. 215/2001 privind administrația publică locală, republicată, cu modificările și completările ulterioare,

HOTARASTE:

Art.1 (1) Se aprobă inventarierea în domeniul privat al orașului Isaccea a cotei de ½ din suprafața de 17000 mp, teren situat în extravilanul orașului Isaccea, tarla 45, parcela 579, categorie de folosință arabil, imobil ale cărui date de identificare sunt prevăzute în anexa nr.1, care face parte integrantă din prezenta hotărâre.

(2) Terenul inventariat conform alin.(1) este identificat în planul de situație, anexa nr.2, parte integrantă din prezenta hotărâre.

Art.2 -Secretarul orașului Isaccea va asigura comunicarea hotărârii autoritatilor interesate pentru ducerea la îndeplinire a prevederilor sale și Instituției Prefectului Județului Tulcea.

Prezenta Hotărâre a fost adoptată cu votul a 15 consilieri din totalul de 15 consilieri ai Consiliului Local Isaccea.

PREȘEDINTE DE ȘEDINȚĂ

CONSILIER LOCAL

CAIMĂCĂNU MARIANA



CONTRASEMNEAZĂ,

SECRETAR,

MORARU LOREDANA

I N V E N T A R U L
bunurilor care aparțin domeniului privat al orașului Isaccea

Nr. crt.	Codul de clasificare	Denumirea bunului	Elemente de identificare		Anul dobândirii sau al dării în folosință	Valoare inventar -lei -	Situția juridică actuală . Denumire act proprietate sau alte acte doveditoare
			Suprafață (mp)	Lungime (ml)			
0.	1.	2.	3.		4.	5.	6.
SECȚIUNEA I							
BUNURI IMOBILE							
1.	9.2.1.1.1.	Teren Extravilan oraș Isaccea; T 45, A 579	Cota de 1/2 din suprafața 17000 mp T 45, Parcela 579	-		-	C.M. nr.122/31.07.2003

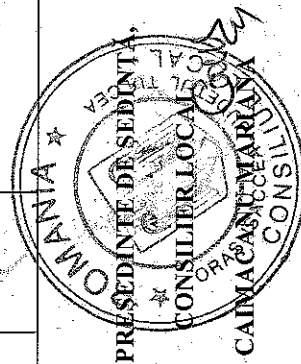

CONTRASEMNEAZĂ,

SECRETAR

MORARU LOREDANA



Oficiul de Cadastru și Publicitate Imobiliară TULCEA
Biroul de Cadastru și Publicitate Imobiliară Tulcea

LOC: TULCEA, STR DECEBAL NR. 9 COD POSTAL: 820150 TEL: 0240/511486, 0240/511126

Nr. cerere	78251
Ziua	11
Luna	12
Anul	2017

Extras de Plan Cadastral de Carte Funciară
pentru
imobil număr cadastral 32130 / UAT Isaccea

TEREN extravilan
 Adresa: Jud. Tulcea

Comuna/Oraș/Municipiu: Isaccea

Nr. cadastral	Suprafața	Observații / Referințe
32130	17000	

* Suprafața este determinată în planul de proiecție Stereo 70.

DETALII LINIARE IMOBIL

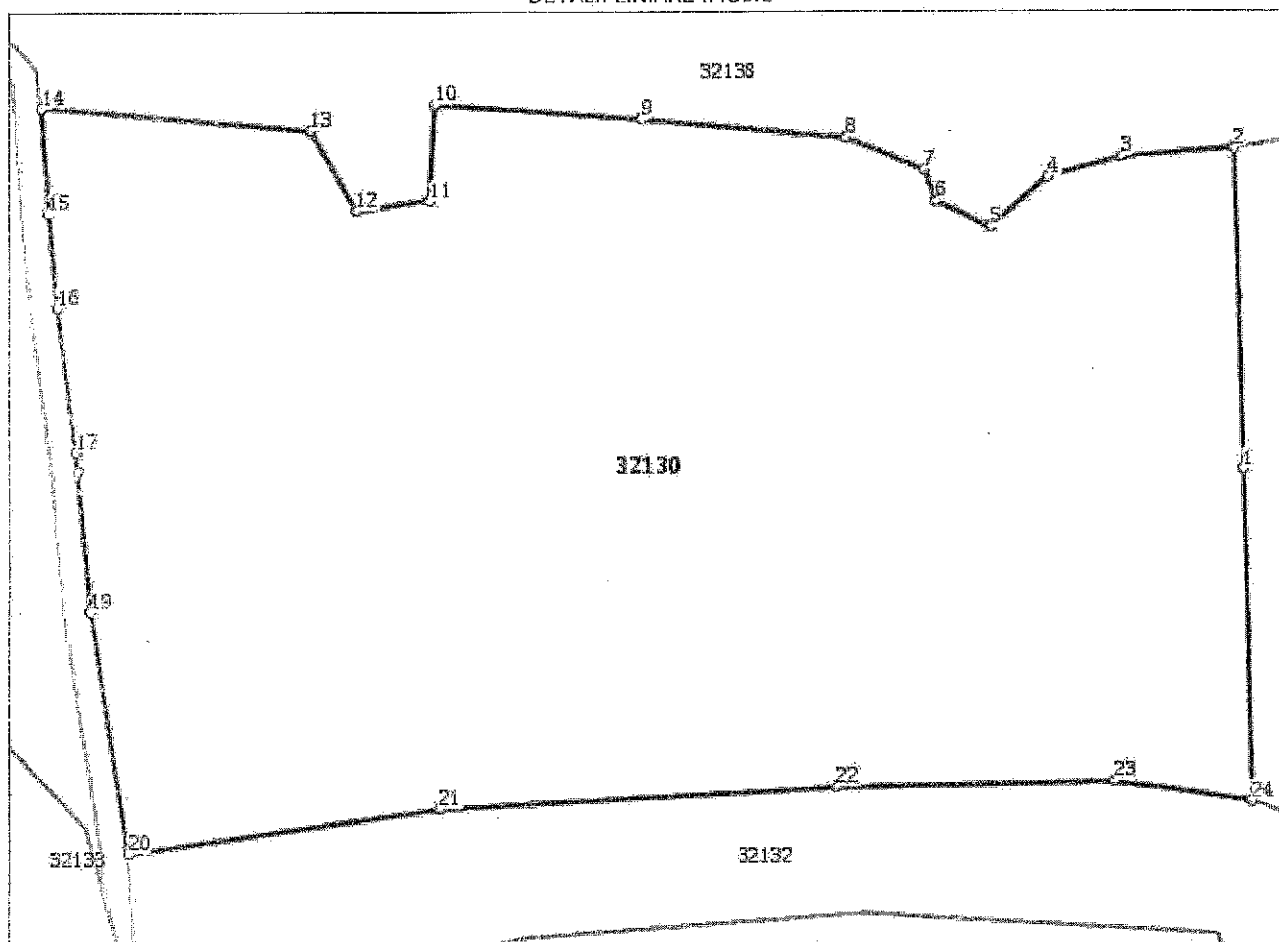

ANEXA NR. 2 LA HCL NR. 147 DIN
 27-09-2018

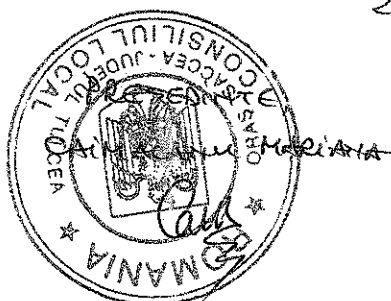

SECRETAR,
 MARIANA
Marian