

HOTĂRÂREA NR.79

privind inventarierea unor bunuri imobile in domeniul privat al orașului Isaccea

Consiliul Local al orașului Isaccea, județul Tulcea, întrunit în ședința ordinară la data de 31.05.2018, legal constituită, fiind prezenți un număr de 15 consilieri locali;

Luând în discuție proiectul de hotărâre inițiat de primarul orașului Isaccea, precum și Referatul nr.407/23.05.2018 al Compartimentului Cadastru, Registrul Agricol, Fond Funciar ;

Având în vedere prevederile:

- Legii nr.213/1998 privind bunurile proprietate publică, cu modificările și completările ulterioare,
- Codului Civil
- Legii nr.215/2001 privind administrația publică locală
- Legii nr.18/1991 a fondului funciar, republicată, cu modificările și completările ulterioare;

Ținând cont de datele din registrul cadastral al posesorilor din anul 1989 și din Planul Urbanistic General, precum și de măsurătorile efectuate de către persoană autorizată;

Văzând avizele comisiilor de specialitate din cadrul consiliului local;

În baza prevederilor art. 36 alin. 2, lit.c, art. 45 alin. 3 și art.115 ale Legii nr. 215/2001 privind administrația publică locală, republicată, cu modificările și completările ulterioare,

HOTARASTE:

Art.1 (1) Se aprobă inventarierea în domeniul privat al orașului Isaccea a unor suprafețe de teren a căror date de identificare sunt prevăzute în anexa nr.1, care face parte integrantă din prezenta hotărâre.

(2) Terenurile inventariate conform alin.(1) sunt identificate în planul de situație, anexele nr.2-3, parte integrantă din prezenta hotărâre.

Art.2 Orice alte dispoziții contrare își încetează aplicabilitatea la data aprobării prezentei hotărâri.

Art.3 -Secretarul orașului Isaccea va asigura comunicarea hotărârii autoritatilor interesate pentru ducerea la îndeplinire a prevederilor sale și Instituției Prefectului Județului Tulcea.

Prezenta Hotărâre a fost adoptată cu votul a 15 consilieri din totalul de 15 consilieri ai Consiliului Local Isaccea.

PREȘEDINTE DE ȘEDINȚĂ
CONSILIER LOCAL

DUMITRACHE ALEXANDRA



CONTRASEMNEAZĂ
SECRETAR,

MORARU LOREDANA

I N V E N T A R U L
 bunurilor care aparțin domeniului public al orașului Isaccea

Nr. crt.	Codul de clasificare	Denumirea bunului	Elemente de identificare		Anul dobândirii sau al dării în folosință	Valoare inventar -lei -	Situția juridică actuală . Denumire act proprietate sau alte acte doveditoare
			Suprafață (mp)	Lungime (ml)			
0.	1.	2.	3.		4.	5.	6.
SECȚIUNEA I							
BUNURI IMOBILE							
1.	9.2.1.1.1.	Teren Intravilan, Oraș Isaccea, str. Vasile Alecsandri,(FN), T 40 A 1568	306mp T 40 A 1568	-	-	-	HCL nr. ____/____
2.	9.2.1.1.1.	Teren Intravilan, Oraș Isaccea, str.Nucilor (FN), T 100, A 3551	1369 mp T 100 A 3551	-	-	-	HCL nr. ____/____

Președinte,

DUMITRACHE ALEXANDRA

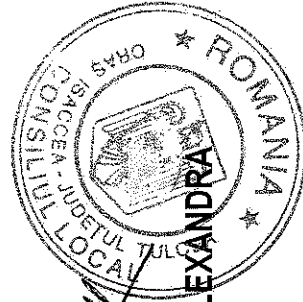

Secretar,

MORARU LOREDANA

PLAN DE AMPLASAMENT ȘI DELIMITARE A IMOBILULUI

Scara 1: 500

Nr. cadastral	Suprafața măsurată a imobilului(mp)	Adresa imobilului
	1369 mp	Intravilan Isaccea, Tarla 100 A 3551 Str. Nucilor (FN), Jud. Tulcea

Cartea Funciară nr.	Unitatea Adm inistrativ Teritoriala (UAT)
	ISACCEA

ANEXA NR.2 LA HCL. NR.79/31.05.2018

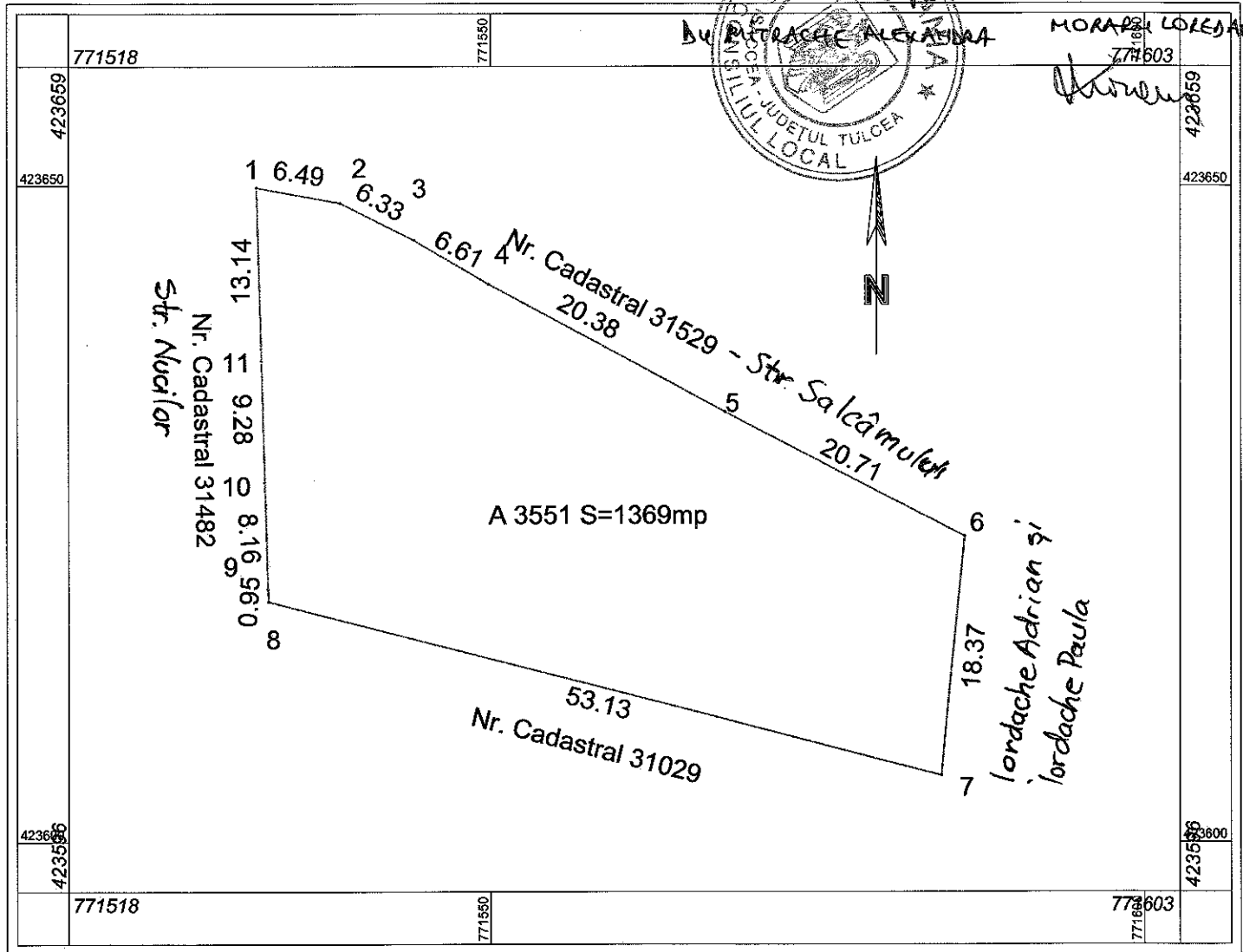

A. Date referitoare la teren			
Nr. parcelă	Categorie de folosință	Suprafața (mp)	Mențiuni
1568	A	1369	Limitele sunt materializate in teren gard.
Total		1369	-
B. Date referitoare la construcții			
Cod	Destinația	Suprafața construită la sol (mp)	Mențiuni
Total		-	-
Suprafața totală măsurată a imobilului = 1369 mp Suprafața din act = 1369 mp			Inspector
CERTIFICAT DE ATRIBUIRE SERIA RO-TL-Ing. Bosocanu Razvan Confirma introducerea imobilului in baza de date integrata si atribuirea numarului cadastral Semnatura si parafa Data..... Stampila BCPI			Confirm introducerea imobilului in baza de date integrata si atribuirea numarului cadastral Semnatura si parafa Data..... Stampila BCPI

autorizată de ANCPPI să execute lucrări de cadastru

ALEXANDRU

CATEGORIA C

Data 03.05.2018

autorizată de ANCPPI să execute lucrări de cadastru

ALEXANDRU

CLASA III

PLAN DE AMPLASAMENT ȘI DELIMITARE A IMOBILULUI

Scara 1: 500

Nr. cadastral	Suprafața măsurată a imobilului(mp)	Adresa imobilului
	306 mp	Intravilan Isaccea, Tarla 40 A 1568 Str. Vasile Alecsandri (FN), Jud. Tulcea

Cartea Funciară nr.	Unitatea Adm inistrativ Teritoriala (UAT)
	ISACCEA

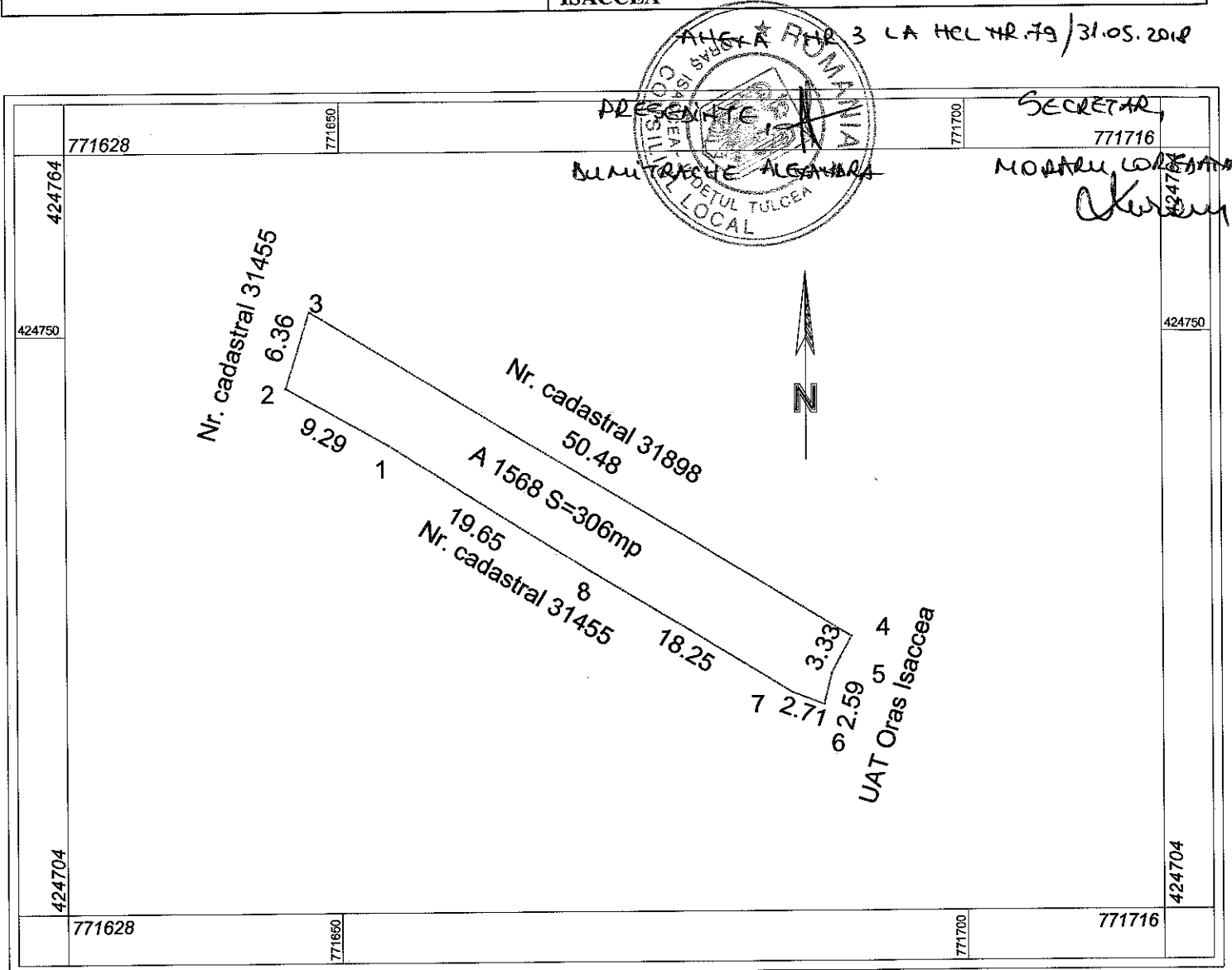

A. Date referitoare la teren			
Nr. parcelă	Categorie de folosință	Suprafața (mp)	Mențiuni
1568	A	306	Limitele sunt materializate in teren gard.
Total		306	
B. Date referitoare la construcții			
Cod	Destinatia	Suprafata construită la sol (mp)	Mențiuni
Total			
Suprafata totala masurata a imobilului = 306 mp			
Suprafata din act = 306 mp			
Inspector			
Confirm introducerea imobilului in baza de date integrata si atribuirea numarului cadastral			
Semnatura si parafa			
Data.....			
Stampila BCPI			

CERTIFICAT DE AUTORIZARE

 Executant: S.C. POPOSER S.R.L.

 Seria RO-TL-F Nr. 1093 Busuiocanu Razvan

 Confirma executarea lucrarilor la teren, corectitudinea inlocuirii documentatiilor cadastrale si corectitudinea acestora cu realitatea din teren

 ALEXANDRU S.C. POPOSERV S.R.L.

 Data 05.08.2018

 CATEGORIA C

 CLASA III