

HOTĂRÂREA NR.92

privind inventarierea unor bunuri imobile in domeniul privat al orașului Isaccea

Consiliul Local al orașului Isaccea, județul Tulcea, întrunit în ședința ordinară la data de 19.06.2018, legal constituită, fiind prezenți un număr de 12 consilieri locali;

Luând in discuție proiectul de hotărâre inițiat de primarul orașului Isaccea, precum și Referatul nr.5878/15.06.2018 al Compartimentului Cadastru, Registrul Agricol, Fond Funciar ;

Având în vedere prevederile:

- Legii nr.213/1998 privind bunurile proprietate publică, cu modificările și completările ulterioare,
- Codului Civil
- Legii nr.215/2001 privind administrația publică locală
- Legii nr.18/1991 a fondului funciar, republicată, cu modificările și completările ulterioare;

Ținând cont de datele din registrul cadastral al posesorilor din anul 1989 și din Planul Urbanistic General, precum și de măsurătorile efectuate de către persoană autorizată;

In baza prevederilor art. 36 alin. 2, lit.c, art. 45 alin. 3 și art.115 ale Legii nr. 215/2001 privind administratia publica locala, republicata, cu modificarile si completarile ulterioare,

HOTARASTE:

Art.1 (1) Se aprobă inventarierea în domeniul privat al orașului Isaccea a unei suprafețe de teren a cărei date de identificare sunt prevăzute în anexa nr.1, care face parte integrantă din prezenta hotărâre.

(2) Terenul inventariat conform alin.(1) este identificat în planul de situație, anexa nr.2, parte integrantă din prezenta hotărâre.

Art.2 Orice alte dispoziții contrare își încetează aplicabilitatea la data aprobării prezentei hotărâri.

Art.3 -Secretarul orașului Isaccea va asigura comunicarea hotărârii autoritatilor interesate pentru ducerea la îndeplinire a prevederilor sale și Instituției Prefectului Județului Tulcea.

Prezenta hotărâre a fost adoptată cu votul a 10 consilieri locali (2 consilieri nu au participat la vot – abțineri, 3 consilieri au fost înregistrați ca absenți) din totalul de 15 consilieri în funcție ai Consiliului Local Isaccea.

PREȘEDINTE DE ȘEDINȚĂ
CONSILIER LOCAL,

CREȚU ION



CONTRASEMNEAZĂ
SECRETAR,

MORARU LOREDANA

I N V E N T A R U L
bunurilor care aparțin domeniului privat al orașului Isaccea

Nr. crt.	Codul de clasificare	Denumirea bunului	Elemente de identificare		Anul dobândirii sau al dării în folosință	Valoare inventar -lei -	Situția juridică actuală . Denumire act proprietate sau alte acte doveditoare
			Suprafață (mp)	Lungime (ml)			
0.	1.	2.	3.	4.	5.	6.	
SECȚIUNEA I							
BUNURI IMOBILE							
1.	0.1.	Teren Intravilan, Oraș Isaccea, str. 1 Decembrie nr.1, T 1 Cc 30, pe teren este edificată construcția C1 cu Suprafața construită la sol de 1046 mp și Suprafața construită desfășurată de 3200 mp.	2148 mp T 1 Cc 30	-	-	-	HCL nr. ____/____



PREȘEDINTE DE ȘEDINȚĂ
CONSILIER LOCAL

CONTRASEMNEAZĂ
/SECRETAR,
MORARU LOREDANA

CREȚU ION

PLAN DE AMPLASAMENT ȘI DELIMITARE A IMOBILULUI

Scara 1: 500

Nr. cadastral	Suprafața măsurată a imobilului(mp)	Adresa imobilului
	2148 mp	Intravilan Isaccea, Tarla 1 Cc 30 Str. 1 Decembrie nr. 1, Jud. Tulcea
Cartea Funciară nr.	Unitatea Administrativ Teritorială (UAT)	
	ISACCEA	

Anexa w. 2 la HCL w. 92/19.06.2018

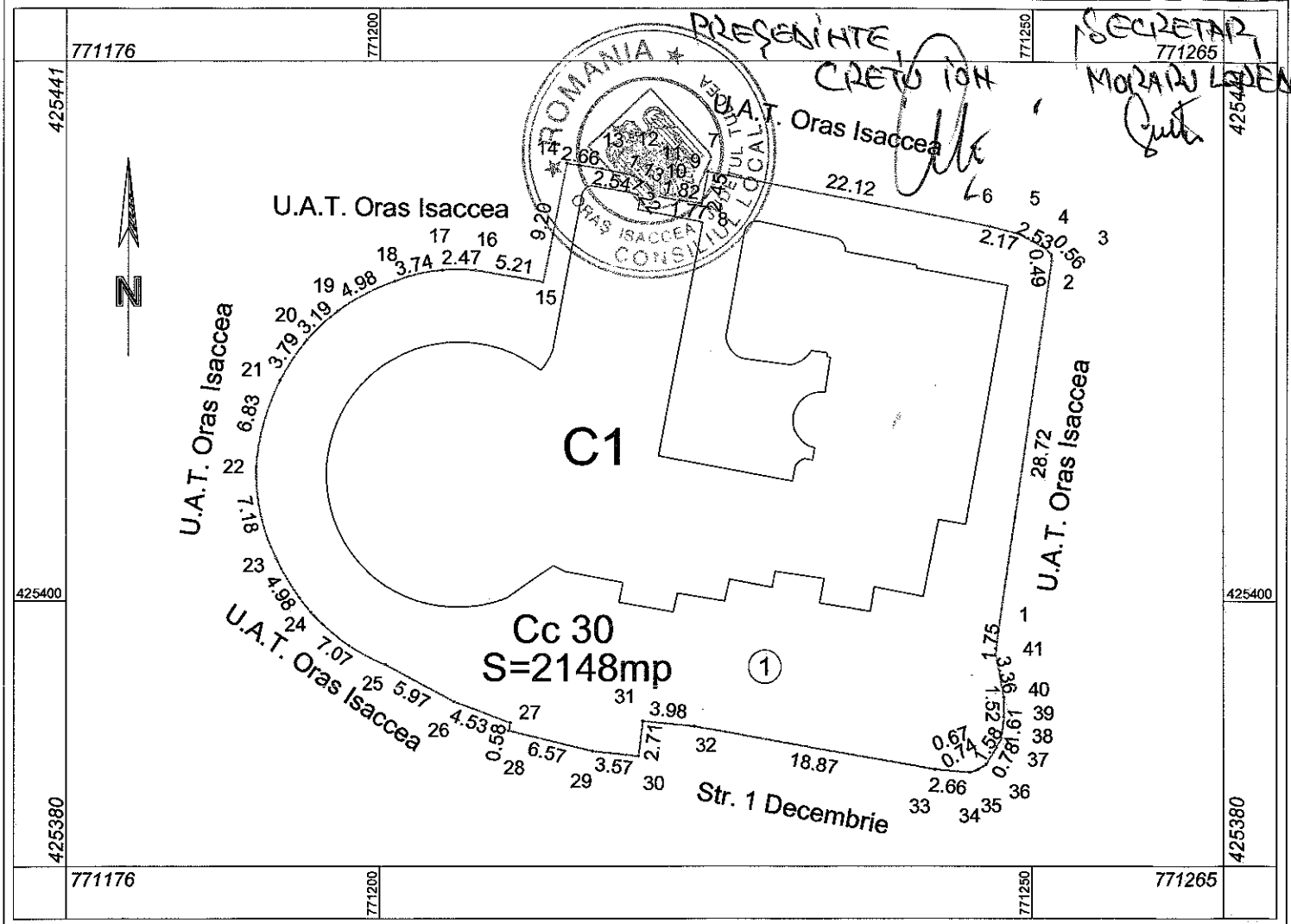

A. Date referitoare la teren			
Nr. parcelă	Categorie de folosință	Suprafața (mp)	Mențiuni
30	Cc	2148	Limitele terenului sunt materializate in teren.
Total		2148	
B. Date referitoare la construcții			
Cod	Destinatia	Suprafata construită la sol (mp)	Mențiuni
C1	CIE	1046	P+4 S. construita desfasurata = 3200 mp
Total		1046	
Suprafața totala masurata a imobilului = 2148 mp			
Suprafata din act = mp			
Executant: S.C. TOPOSERVA S.R.L. Ing. Busuiocanu Razvan Alexandru Confirm executarea masuratoriilor in teren, corectitudinea sintocmirii documentatiilor cadastrale si corespundenta acestora cu realitatea din teren Semnatura si stampila Data 13.06.2018			Inspector Confirm introducerea imobilului in baza de date integrata si atribuirea numarului cadastral Semnatura si parafa Data..... Stampila BCPI