

**HOTĂRÂREA NR.24**

**privind modificarea și completarea HCL nr.90/07.08.2017 privind inventarierea unor bunuri imobile în domeniul public și privat al orașului Isaccea**

Consiliul Local al orașului Isaccea, județul Tulcea, întrunit în ședința ordinară la data de 31.01.2018, legal constituită, fiind prezenți un număr de 15 consilieri locali;

Luând în discuție proiectul de hotărâre inițiat de primarul orașului Isaccea, Referatul nr.888/26.01.2018 al Compartimentului Cadastru, Registrul Agricol, Fond funciar;

Având în vedere prevederile:

- H.C.L. nr.90/07.08.2017 privind inventarierea în domeniul public și privat al orașului a unor suprafețe de teren, precum și atribuirea unor denumiri de străzi
- Legii nr.213/1998 privind bunurile proprietate publică, cu modificările și completările ulterioare;
- Noul Cod Civil;
- Legii nr.215/2001 privind administrația publică locală, republicată, cu modificările și completările ulterioare;

Ținând cont de avizele comisiilor de specialitate ale consiliului local;

În baza prevederilor art. 36 alin. 2, lit.c, alin.5, lit.c și d, art. 45 alin. 3 și art.115 ale Legii nr. 215/2001 privind administrația publică locală, republicată, cu modificările și completările ulterioare,

***HOTARASTE:***

**Art.1** - Se aprobă radierea poziției nr.2 din Anexa nr.1 la H.C.L. nr.90/07.08.2017 privind inventarierea în domeniul public și privat al orașului a unor suprafețe de teren, precum și atribuirea unor denumiri de străzi, respectiv a suprafeței de 669 mp, situată în tarla 23, parcela 833, domeniul public al orașului Isaccea.

**Art.2** – (1) Se aprobă completarea Anexei nr.1 la H.C.L. nr.90/07.08.2017 privind inventarierea în domeniul public și privat al orașului a unor suprafețe de teren, precum și atribuirea unor denumiri de străzi, cu o nouă poziție respectiv cu suprafața de 1072 mp, situată în tarla 23, parcela 833, domeniul public al orașului Isaccea, categorie de folosință drum stradal – str.Tudor Vladimirescu(Tronson 2).

(2) Datele de identificare ale imobilului mai sus-mentionat sunt cuprinse în anexa nr.1, parte integrantă din prezenta hotărâre.

**Art.3** – (1) Se aprobă completarea Anexei nr.2 la H.C.L. nr.90/07.08.2017 privind inventarierea în domeniul public și privat al orașului a unor suprafețe de teren, precum și atribuirea unor denumiri de străzi, cu o nouă poziție respectiv cu suprafața de 645 mp, situată în tarla 23, parcela 833, domeniul privat al orașului Isaccea, categorie de folosință arabil.

(2) Datele de identificare ale imobilului mai sus-mentionat sunt cuprinse în anexa nr.2, parte integranta din prezenta hotărâre.

**Art.4** – Se însușește planul parcelar scara 1:1000, conform anexei nr.3, ce face parte integrantă din prezenta hotărâre.

**Art.5** - Celelalte dispoziții rămân neschimbate.

**Art.6** – Secretarul orașului Isaccea va asigura comunicarea hotărârii autoritatilor interesate pentru ducerea la îndeplinire a prevederilor sale și Instituției Prefectului Județului Tulcea.

Prezenta Hotărâre a fost adoptată cu votul a 15 consilieri din totalul de 15 consilieri ai Consiliului Local Isaccea.

PREȘEDINTE DE ȘEDINȚĂ,  
CONSILIER LOCAL,

Chițu Radu-Daniel

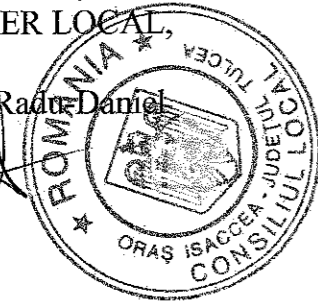

CONTRASEMNEAZĂ,  
SECRETAR ORAȘ,

Moraru Loredana

**I N V E N T A R U L**  
**bunurilor care aparțin domeniului public al orașului Isaccea**

Nr. crt.	Codul de clasificare	Denumirea bunului	Elemente de identificare		Anul dobândirii sau al dării în folosință	Valoare inventar -lei -	Situția juridică actuală . Denumire act proprietate sau alte acte doveditoare
			Suprafață (mp)	Lungime (ml)			
0.	1.	2.	3.		4.	5.	6.
<b>SECȚIUNEA I</b> <b>BUNURI IMOBILE</b>							
1.	1.3.7.	Strada Tudor Vladimirescu (Tronson 2)	1072 mp T 23 , parcela 833	134 ml			HCL nr. _____ / _____

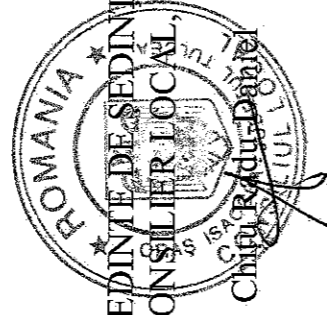

PREȘEDINȚIE DE ȘEDINȚĂ,  
CONSILIER LOCAL  
Chiru Radu-Daniel

CONTRASEMNEAZĂ,  
SECRETAR ORAȘ,  
Moraru Loredana

**I N V E N T A R U L**  
**bunurilor care aparțin domeniului privat al orașului Isaccea**

Nr. crt.	Codul de clasificare	Denumirea bunului	Elemente de identificare		Anul dobândirii sau al dării în folosință	Valoare inventar -lei -	Situția juridică actuală . Denumire act proprietate sau alte acte doveditoare
			Suprafață (mp)	Lungime (m)			
0.	1.	2.	3.		4.	5.	6.
<b>SECȚIUNEA I</b> <b>BUNURI IMOBILE</b>							
1.	9.2.1.1.1.	Teren Intravilan	645 mp T 23 , parcela 833	-	-	-	HCL nr. _____/_____

PREȘEDINTE DE ȘEDINȚĂ  
CONSILIER LOCAL,  
Chituț Răzvan-Daniel

CONTRASEMNEAZĂ,  
SECRETAR ORAȘ,  
Moraru Loredana

# PLAN PARCELAR

## INTRAVILAN ISACCEA T 23 A 831, A 832, A 833,

### SCARA 1 :1000

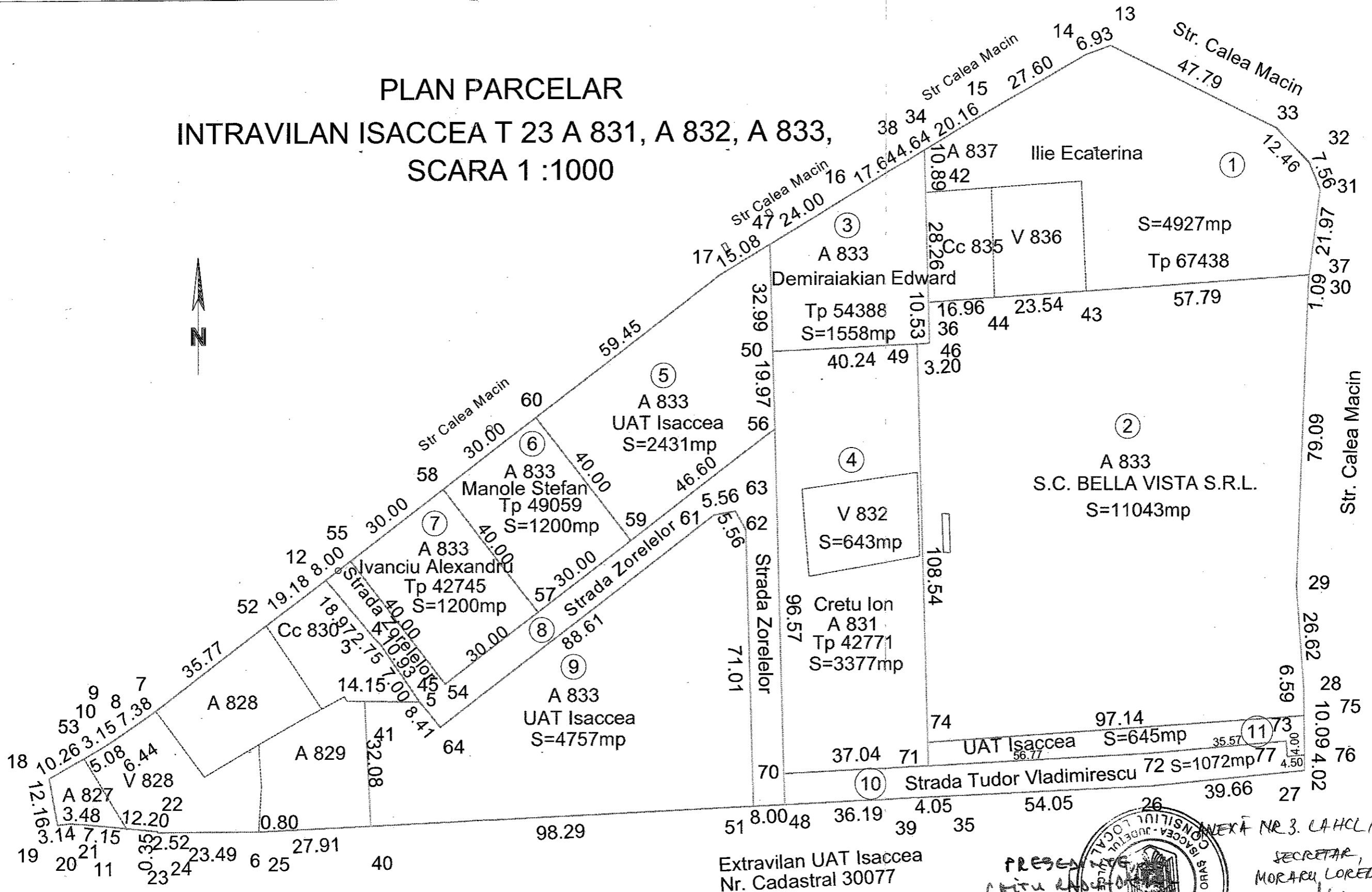

Extravilan UAT Isaccea  
Nr. Cadastral 30077

ANEXA NR.3. LA HCL NR.24/31.01.2018

SECRETAR,  
MORARU LOREDANA

Receptionat  
U.A.T. Oras ISACCEA

ROMANIA  
ROMANIA  
ROMANIA

Intocmit de executia  
CERTEFIICAT DE AUTORIZARE  
DE EXECUTIE  
S.C. TOPOSERV S.R.L.  
Ing. Busuioceanu Razvan Alexandru  
Sef  
TELEFON Nr. 0035  
Data 25.01.2018  
ALEXANDRU  
CATEGORIA C

CERTEFIICAT DE AUTORIZARE  
DE EXECUTIE  
S.C. TOPOSERV S.R.L.  
Ing. Busuioceanu Razvan Alexandru  
Sef  
TELEFON Nr. 0035  
Data 25.01.2018  
ALEXANDRU  
CATEGORIA C

769953 770000 770100 770200 770300 770343

424844 424800 424700 424600 424581