

HOTĂRÂREA NR.38

privind inventarierea unor bunuri imobile in domeniul privat al orașului Isaccea

Consiliul Local al orașului Isaccea, județul Tulcea, întrunit în ședința ordinară la data de 27.02.2018, legal constituită, fiind prezenți un număr de 14 consilieri locali;

Luand in discutie proiectul de hotărâre inițiat de primarul orașului Isaccea și Referatul nr.1963/21.02.2018 al Compartimentului Cadastru, Registru Agricol, Fond Funciar;

Văzând prevederile HCL nr. 12/28.08.2004 privind vânzarea către chiriași a imobilelor cu destinația locuință, aflate in domeniul privat al orașului Isaccea și HCL nr. 30/27.04.2012 privind inventarierea în domeniul privat al orașului Isaccea, județul Tulcea a unor imobile cu destinația locuință situate pe str. Brăilei nr. 7, str. Dobrogeanu Gherea nr. 13, Str. Dobrogeanu Gherea nr. 13 Bis;

In temeiul prevederilor Legii nr.213/1998 privind proprietatea publică și regimul juridic al acesteia cu modificările și completările ulterioare, ale Noului Cod Civil, ale Legii nr.215/2001 privind administrația publică locală;

Ținând cont de avizele comisiilor de specialitate ale consiliului local;

In baza prevederilor art. 36 alin. 2, lit.c, art. 45 alin. 3 și art.115 ale Legii nr. 215/2001 privind administratia publica locala, republicata, cu modificarile si completarile ulterioare,

HOTARASTE:

Art.1 (1) Se aprobă inventarierea în domeniul privat al orașului Isaccea a unor bunuri imobile ale cărui date de identificare sunt prevăzute în anexa nr.1, care face parte integrantă din prezenta hotărâre.

(2) Bunurile inventariate conform alin.(1) sunt identificate în planul de situație, anexa nr.2, parte integrantă din prezenta hotărâre.

Art.2 Se aprobă radierea poziției nr.3 din art.1 al HCL nr. 30/27.04.2012 privind inventarierea în domeniul privat al orașului Isaccea, județul Tulcea a unor imobile cu destinația locuință situate pe str. Brăilei nr. 7, str. Dobrogeanu Gherea nr. 13, Str. Dobrogeanu Gherea nr. 13 Bis, respectiv a suprafeței de 49 mp, situată în tarla 5, parcela 178, categorie de folosință Cc.

Art.3 -Secretarul orașului Isaccea va asigura comunicarea hotărârii autoritatilor interesate pentru ducerea la indeplinire a prevederilor sale și Instituției Prefectului Județului Tulcea.

Prezenta Hotărâre a fost adoptată cu votul a 14 consilieri din totalul de 15 consilieri ai Consiliului Local Isaccea

PREȘEDINTE DE ȘEDINȚĂ,
CONSILIER LOCAL

CHITU RADU-DANIEL



CONTRASEMNEAZĂ
SECRETAR,

MORĂRU LÖREDANA

I N V E N T A R U L
bunurilor care aparțin domeniului privat al orașului Isaccea

Nr. crt.	Codul de clasificare	Denumirea bunului	Elemente de identificare		Anul dobândirii sau al dării în folosință	Valoare inventar -lei -	Situția juridică actuală . Denumire act proprietate sau alte acte doveditoare
			Suprafață (mp)	Lungime (ml)			
0.	1.	2.	3.		4.	5.	6.
SECȚIUNEA I							
BUNURI IMOBILE							
1.	0.1.	Teren situat în intravilan, Str. Dobrogeanu Gherea nr.13 Bis, T 5, 178 Cc, 179 A	Suprafața totală = 242 mp, din care T 5 parcela 178 S=124 mp T 5 parcela 179 S=118 mp		2004	-	H.C.L. nr. ____/____
2.	1.6.1.	Construcție (C 1) situată în intravilan, Str.Dobrogeanu Gherea nr.13 Bis, T 5, Cc 178	Suprafața construită = 52 mp				



PREȘEDINTE DE ȘEDINȚĂ, CONTRASEMNEAZĂ,

CONSILIER LOCAL,

CHIURADU - DANIEL

/ SECRETAR,

MORARU LOREDANA

Plan de amplasament si delimitare a imobilului

ANEXA NR.1.35 la regulament

Scara 1:200

Nr. cadastral	Suprafata masurata a a imobilului (mp)	Adresa imobilului
	242	Intravilan, Strada Dobrogeanu Gherea, nr. 13 bis, Loc. Isaccea, Oras Isaccea, jud. Tulcea

Nr. Cartea Funciara	Unitatea Administrativ Teritoriala (UAT)
	ISACCEA

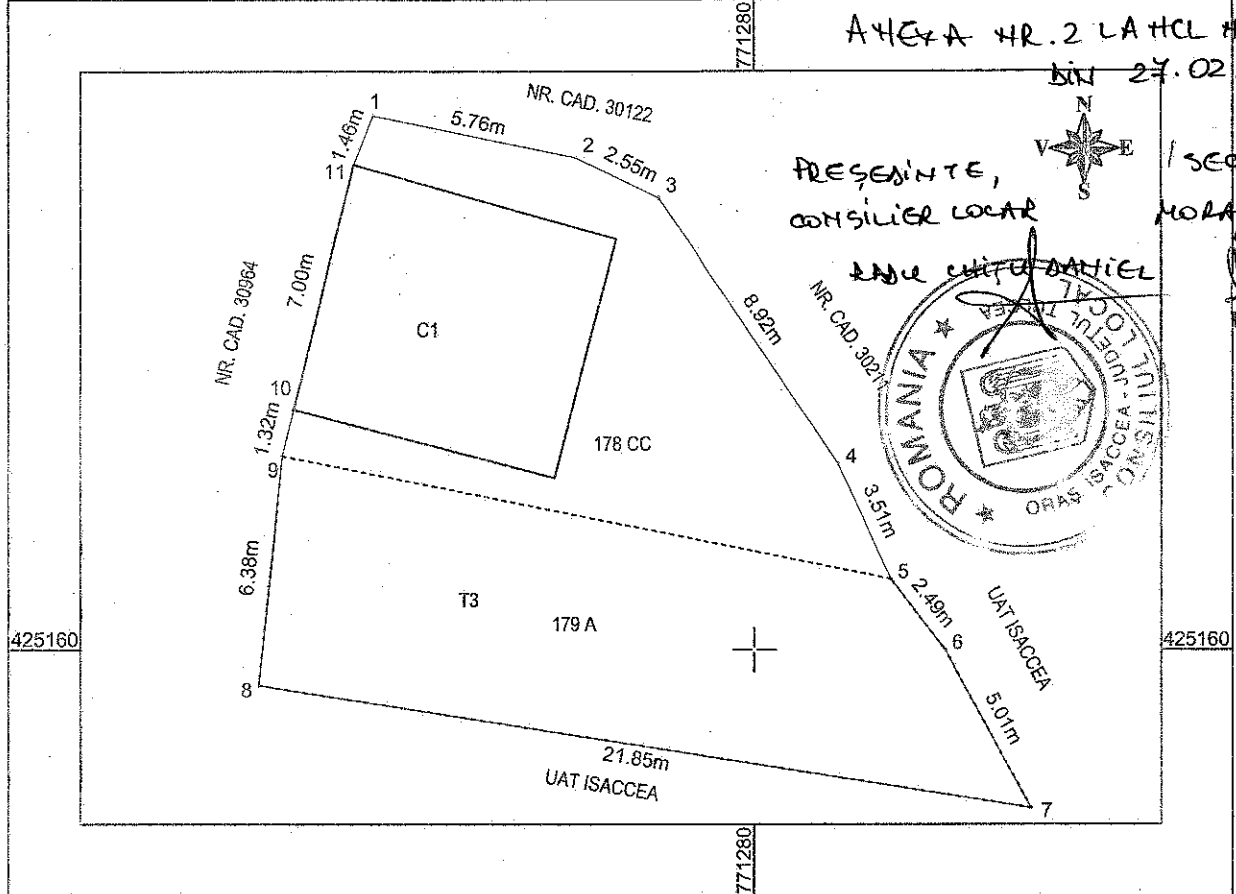

ANEXA NR. 2 LA HCL NR 38
DIN 27.02.2018

PRESENTE,
CONSILIER LOCAL
RNDU CATEDRATIEI
SECRETAR
MORARI
LOBANARI
Clatu

A. Date referitoare la teren

Nr. parcela	Categoria de folosinta	Suprafata (mp)	Mentiiuni
178	Cc	124	Teren imprejuiuit cu gard de lemn intre pnct. 1-11-10-9-8, in rest gard de plasa metalica.
179	A	118	
Total		242	

B. Date referitoare la constructii

Cod	Destinatia	Suprafata construita la sol (mp)	Mentiiuni
C1	CL	52	LOCUINTA. Suprafata desfasurata = 52mp
Total		52	

Suprafata totala masurata a imobilului = 242mp
Suprafata totala din act = 242mp

<p>Executant: S.C. TOPO CONSULT S.R.L. Ing. EFTIMIE DUMITRU</p> <p>Confirm executarea masuratorilor la teren corectitudinea intocmirii documentatiei cadastrale si corespondenta acesteia cu realitatea din teren</p> <p>Seria RO-54-1-10-0004</p> <p>TOPO CONSULT S.R.L. CLASA I</p> <p>CATEGORIA A</p> <p>Data: 02.2018</p>	<p>Inspector</p> <p>Confirm introducerea imobilului in baza de date integrita si atribuirea numarului cadastral.</p> <p>Semnatura si parafa</p> <p>Data</p> <p>Stampila BCPI</p>
---	--