

### HOTĂRÂREA NR.39

#### privind inventarierea unui bun imobil în domeniul privat al orașului Isaccea

Consiliul Local al orașului Isaccea, județul Tulcea, întrunit în ședința ordinară la data de 27.02.2018, legal constituită, fiind prezenți un număr de 14 consilieri locali;

Luând în discuție proiectul de hotărâre inițiat de primarul orașului Isaccea și Referatul nr.1829/19.02.2018 al Compartimentului Cadastru, Registru Agricol, Fond Funciar;

În temeiul prevederilor Legii nr.213/1998 privind proprietatea publică și regimul juridic al acesteia cu modificările și completările ulterioare, ale Noului Cod Civil, ale Legii nr.215/2001 privind administrația publică locală;

Ținând cont de avizele comisiilor de specialitate ale consiliului local;

În baza prevederilor art. 36 alin. 2, lit.c, art. 45 alin. 3 și art.115 ale Legii nr. 215/2001 privind administrația publică locală, republicată, cu modificările și completările ulterioare,

#### HOTĂRĂȘTE:

**Art.1** (1) Se aprobă inventarierea în domeniul privat al orașului Isaccea a unui bun imobil ale cărui date de identificare sunt prevăzute în anexa nr.1, care face parte integrantă din prezenta hotărâre.

(2) Bunul inventariate conform alin.(1) este identificat în planul de situație, anexa nr.2, parte integrantă din prezenta hotărâre.

**Art.2** Secretarul orașului Isaccea va asigura comunicarea hotărârii autorităților interesate pentru ducerea la îndeplinire a prevederilor sale și Instituției Prefectului Județului Tulcea.

Prezenta Hotărâre a fost adoptată cu votul a 14 consilieri din totalul de 15 consilieri ai Consiliului Local Isaccea.

PREȘEDINTE DE ȘEDINȚĂ  
CONSILIER LOCAL

CHIȚU RADU-DANIEL

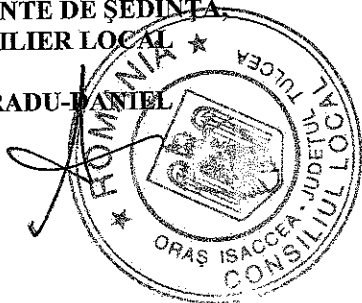

CONTRASEMNEAZĂ  
SECRETAR,

MORĂRU LOREDANA

**I N V E N T A R U L**  
bunurilor care aparțin domeniului privat al orașului Isaccea

Nr. crt.	Codul de clasificare	Denumirea bunului	Elemente de identificare		Anul dobândirii sau al dării în folosință	Valoare inventar -lei -	Situția juridică actuală . Denumire act proprietate sau alte acte doveditoare
			Suprafață (mp)	Lungime (ml)			
0.	1.	2.	3.		4.	5.	6.
<b>SECȚIUNEA I BUNURI IMOBILE</b>							
1.	9.2.1.1.1.	Teren Intravilan, Str. Ciresului nr.11, T 98 A 3526	1051 mp T 98 , parcela 3526	-	-	-	HCL nr. _____/_____

PREȘEDINTE DE ȘEDINȚĂ,

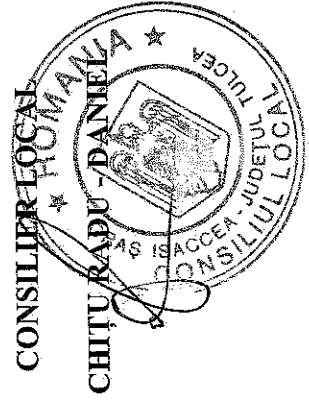

CONSILIER LOCAL

MORARU LOREDANA

CONTRASEMNEAZĂ,

/ SECRETAR,

**PLAN DE AMPLASAMENT ȘI DELIMITARE A IMOBILULUI**

Scara 1: 500

<b>Nr. cadastral</b>	<b>Suprafața măsurată a imobilului(mp)</b>	<b>Adresa imobilului</b>
	1051 mp	Intravilan Isaccea, Tarla 98, A 3526 Str. Ciuresului nr. 11, Jud. Tulcea

<b>Cartea Funciară nr.</b>	<b>Unitatea Adm inistrativ Teritoriala (UAT)</b>
	ISACCEA

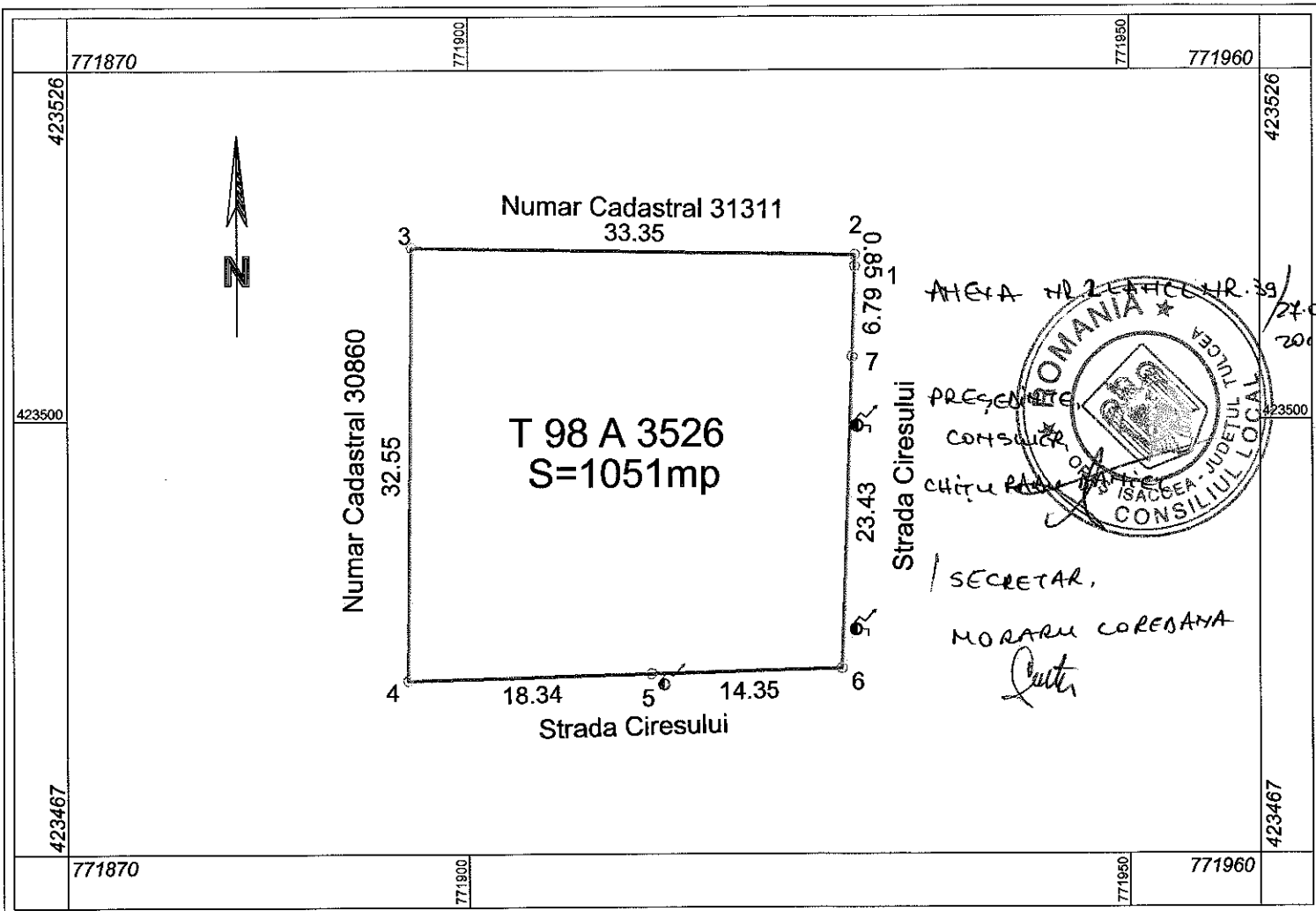

A. Date referitoare la teren			
Nr. parcelă	Categorie de folosință	Suprafața (mp)	Mențiuni
3526	A	1051	Limitele terenului sunt materializate in teren cu gard intre punctele 4, 3, 2 iar in restul proprietatii limita nu este materializata in teren.
<b>Total</b>		<b>1051</b>	-
B. Date referitoare la construcții			
Cod	Destinatia	Suprafata construită la sol (mp)	Mențiuni
<b>Total</b>			-
<p align="center"><b>Suprafata totala masurata a imobilului = 1051 mp</b>  <b>Suprafata din act = mp</b></p>			
<p align="center"><b>Inspector</b></p> <p>Confirm introducerea imobilului in baza de date integrata si atribuirea numarului cadastral</p> <p>Semnatura si parafa</p> <p>Data.....</p> <p>Stampila BCPI</p>			<p align="center"><b>Inspector</b></p> <p>Confirm introducerea imobilului in baza de date integrata si atribuirea numarului cadastral</p> <p>Semnatura si parafa</p> <p>Data.....</p> <p>Stampila BCPI</p>

**Executant: S.C. TOPOSERV S.R.L.**  
**Ing. Busnoceanu Razvan**  
**RAZVAN-Semnatura si parafa**  
**ALEXANDRU**  
 Data 17.02.2018

**CERTIFICAT**  
 Autorizata de ANCPPI să execute lucrări de cadastru  
 CATEGORIA C

**CERTIFICAT**  
 Autorizata de ANCPPI să execute lucrări de cadastru  
 CLASA III