

HOTĂRÂRE NR.45

privind inventarierea unor suprafețe de teren în domeniul public și privat al orașului Isaccea

Consiliul Local al orașului Isaccea, județul Tulcea, întrunit în ședința extraordinară la data de 19.03.2018, legal constituită, fiind prezenți un număr de 10 consilieri locali;

Luând în discuție proiectul de hotărâre inițiat de primarul orașului Isaccea, Referatul nr.2801/14.03.2018 al Compartimentului Cadastru, Registrul Agricol, Fond Funciar, prin care se propune inventarierea în domeniul public și privat al orașului a unor suprafețe de teren;

Având în vedere prevederile:

- Legii nr.213/1998 privind bunurile proprietate publică, cu modificările și completările ulterioare;
- Noul Cod Civil;
- H.G. nr.548/1999 privind aprobarea Normelor tehnice pentru întocmirea inventarului bunurilor care alcătuiesc domeniul public al comunelor, orașelor, municipiilor și județelor;
- Legii nr.215/2001 privind administrația publică locală, republicată, cu modificările și completările ulterioare;

În baza prevederilor art. 36 alin. 2, lit.c, alin.5, lit.c și d, art. 45 alin. 3 și art.115 ale Legii nr. 215/2001 privind administrația publică locală, republicată, cu modificările și completările ulterioare,

HOTARASTE:

Art.1 (1) Se aprobă inventarierea în domeniul public al orașului Isaccea a unei suprafețe de teren a cărei date de identificare sunt prevăzute în anexa nr.1, care face parte integrantă din prezenta hotărâre.

(2) Imobilul inventariat conform alin.(1) este identificat în planul de amplasament și delimitare a imobilului întocmit de persoană autorizată, anexa nr.3, parte integrantă din prezenta hotărâre.

Art.2 (1) Se aprobă inventarierea în domeniul privat al orașului Isaccea a unei suprafețe de teren a cărei date de identificare sunt prevăzute în anexa nr.2, care face parte integrantă din prezenta hotărâre.

(2) Imobilul inventariat conform alin. (2) este identificat în planul de situație, anexa nr.4, parte integrantă din prezenta hotărâre.

Art.3 -Secretarul orașului Isaccea va asigura comunicarea hotărârii autoritatilor interesate pentru ducerea la îndeplinire a prevederilor sale și Instituției Prefectului Județului Tulcea.

Prezenta Hotărâre a fost adoptată cu votul a 10 consilieri din totalul de 15 consilieri ai Consiliului Local Isaccea.

PREȘEDINTE DE ȘEDINȚĂ
CONSILIER LOCAL

CHITU RADU DANIEL

CONTRASEMNEAZĂ
SECRETAR

MORARU LOREDANA



I N V E N T A R U L
bunurilor care aparțin domeniului public al orașului Isaccea

Nr. crt.	Codul de clasificare	Denumirea bunului	Elemente de identificare		Anul dobândirii sau al dării în folosință	Valoare inventar -lei -	Situția juridică actuală . Denumire act proprietate sau alte acte doveditoare
			Suprafață (mp)	Lungime (ml)			
0.	1.	2.	3.		4.	5.	6.
SECȚIUNEA I							
BUNURI IMOBILE							
1.	9.2.1.1.1.	Teren Intravilan, Oraș Isaccea, Str. 1 Decembrie nr.12, T 4 Cc 137	513 mp T 4 , parcela 137	-	-	-	HCL nr. ____/____

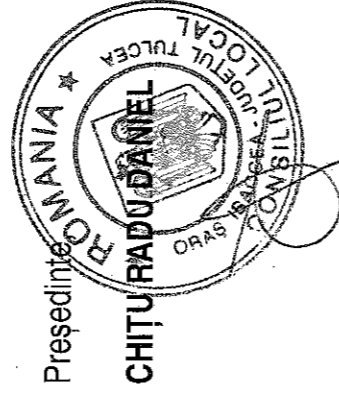

Secretar, *Loredana Moraru*
MORARU LOREDANA

I N V E N T A R U L
bunurilor care aparțin domeniului privat al orașului Isaccea

Nr. crt.	Codul de clasificare	Denumirea bunului	Elemente de identificare		Anul dobândirii sau al dării în folosință	Valoare inventar -lei -	Situția juridică actuală, Denumire act proprietate sau alte acte doveditoare
			Suprafață (mp)	Lungime (ml)			
0.	1.	2.	3.		4.	5.	6.
SECȚIUNEA I							
BUNURI IMOBILE							
1.	0.1.	Teren Extravilan, Oraș Isaccea, T 5 Hb 44	11231 mp T 4, parcela 44	-	-	-	HCL nr. _____

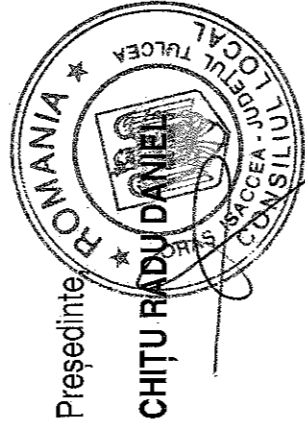

Secretar, *Loredana Moraru*
MORARU LOREDANA

PLAN DE AMPLASAMENT SI DELIMITARE A IMOBILULUI

Scara 1:500

Nr. cadastral	Suprafata masurata a imobilului(mp)	Adresa imobilului
	513 mp	Intravilan Isaccea, Tarla 4, Cc 137, Str. 1 Decembrie nr. 12, Jud. Tulcea
Cartea Funciara nr.	Unitatea Adm inistrativ Teritoriala (UAT)	
	ISACCEA	

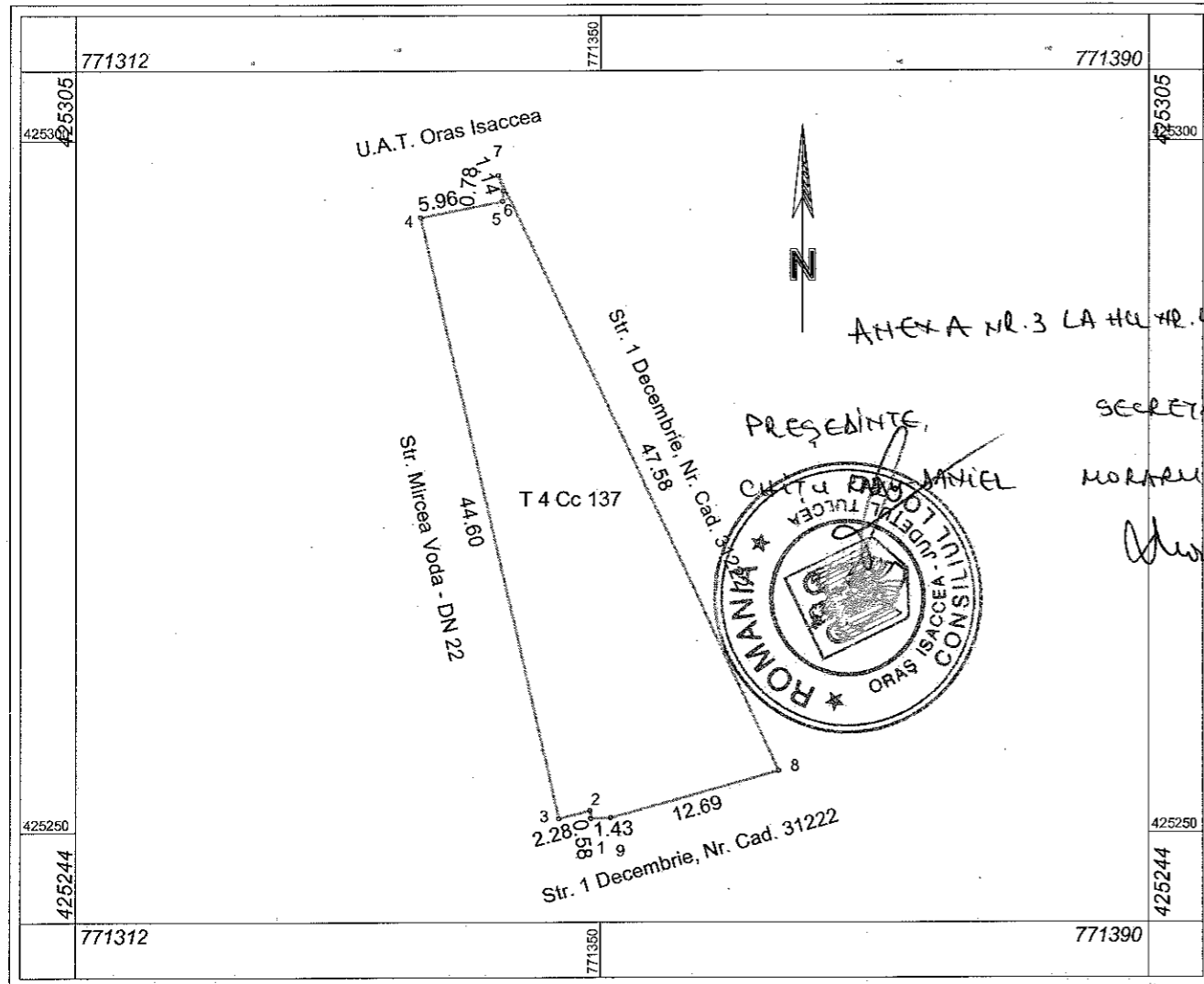

A. Date referitoare la teren			
Nr. parcela	Categorie de folosinta	Suprafata (mp)	Mentiuni
137	Cc	513	Limite nematerializate in teren.
Total		513	
B. Date referitoare la constructii			
Cod	Destinatia	Suprafata construita la sol (mp)	Mentiuni
Total			
		Suprafata totala masurata a imobilului = 513 mp	
		Suprafata din act = mp	
Confirm executarea masuratorilor la teren si corectitudinea intocmirii documentatiei cadastrale si corespundenta acestora cu realitatea din teren Autoritatea de ANCPPI sa execute lucrari de cadastru Seria RO 1055 Ing. Busuioceanu Razvan Alexandru ALEXANDRU CATEGORIA C Data: 03.03.2018 CLASA III			Inspector Confirm introducerea imobilului in baza de date integrata si atribuirea numarului cadastral Semnatura si parafa Data..... Stampila BCPI

