

HOTĂRÂREA NR.29

privind completarea H.C.L. nr.26/2001 privind inventarul bunurilor din domeniul public al orașului Isaccea cu noua poziție și inventarierea unor bunuri imobile in domeniul privat al orașului Isaccea

Consiliul Local al orașului Isaccea, județul Tulcea, întrunit în ședința ordinară la data de 28.02.2018, legal constituită, fiind prezenți un număr de 15 consilieri locali;

Luand in discuție proiectul de hotărâre inițiat de primarul orașului Isaccea, Raportul nr.6235/27.06.2018 al Compartimentului Cadastru, Registrul Agricol, Fond Funciar ;

Având în vedere prevederile:

- Legii nr.213/1998 privind bunurile proprietate publică, cu modificările și completările ulterioare,
- Codului Civil
- Legii nr.215/2001 privind administrația publică locală
- Legii nr.18/1991 a fondului funciar, republicată, cu modificările și completările ulterioare;

Ținând cont de datele din registrul cadastral al posesorilor din anul 1989 și din Planul Urbanistic General, precum și de măsurătorile efectuate de către persoană autorizată;

Văzând avizele comisiilor de specialitate ale consiliului local;

In baza prevederilor art. 36 alin. 2, lit.c, art. 45 alin. 3 și art.115 ale Legii nr. 215/2001 privind administratia publica locala, republicata, cu modificarile si completarile ulterioare,

HOTARASTE:

Art.1 (1) Se abrogă completarea H.C.L. nr.26/2001 privind inventarul bunurilor din domeniul public al orașului Isaccea cu o noua poziție ale cărei date de identificare sunt prevăzute în anexa nr.1, care face parte integrantă din prezenta hotărâre.

(2) Imobilul inventariat conform alin.(1) este identificat în planul de situație, anexa nr.2, parte integrantă din prezenta hotărâre.

Art.2 (1) Se aprobă inventarierea în domeniul privat al orașului Isaccea a unor suprafețe de teren ale căror date de identificare sunt prevăzute în anexa nr.3, care face parte integrantă din prezenta hotărâre.

(2) Imobilele inventariate conform alin.(1) sunt identificate în planul de situație, anexele nr.4-12, parte integrantă din prezenta hotărâre.

Art.3 -Secretarul orașului Isaccea va asigura comunicarea hotărârii autoritatilor interesate pentru ducerea la indeplinire a prevederilor sale și Instituției Prefectului Județului Tulcea.

Prezenta Hotărâre a fost adoptată cu votul a 15 consilieri din totalul de 15 consilieri ai Consiliului Local Isaccea.

PREȘEDINȚIE DE ȘEDINȚĂ
CONSILIER LOCAL
IGNA PININA



CONTRASEMNEAZĂ,
SECRETAR,
MORARU LOREDANA

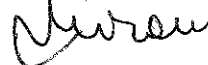

I N V E N T A R U L
bunurilor care aparțin domeniului public al orașului Isaccea

Nr. crt.	Codul de clasificare	Denumirea bunului	Elemente de identificare		Anul dobândirii sau al dării în folosință	Valoare inventar -lei -	Situția juridică actuală . Denumire act proprietate sau alte acte doveditoare
			Suprafață (mp)	Lungime (ml)			
0.	1.	2.	3.		4.	5.	6.
SECȚIUNEA I							
BUNURI IMOBILE							
1.	9.2.1.1.2.	Str. Câmpia Libertății, T 55, Dr 1956/1, Dr 1956/2, Cc 1956/3, Cc 1956/4.	Suprafață (mp)	Lungime (ml)			
			Stotală=757 mp, din care: 554 mp Dr 1956/1; 14 mp Dr 1956/2; 169 mp Cc 1956/3; 20 mp Dr 1956/1;				

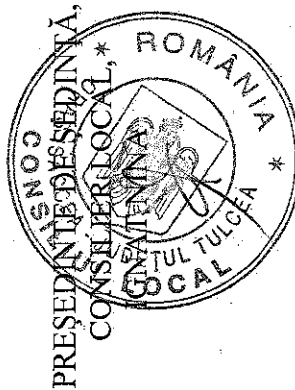

CONTRASEMNEAZĂ,
SECRETAR,
MORARU LOREDANA

PLAN DE AMPLASAMENT ȘI DELIMITARE A IMOBILULUI

Scara 1: 500

Nr. cadastral	Suprafața măsurată a imobilului(mp)	Adresa imobilului
	757 mp	Intravilan Isaccea, Dr. 1956/1, Dr 1956/2 Cc 1956/3, Cc 1956/4 Str. Campia Libertatii , Jud. Tulcea

Cartea Funciară nr.	Unitatea Adm inistrativ Teritoriala (UAT)
	ISACCEA

ANEXA NR. 2 LA HCL NR. 29/28.02.2019

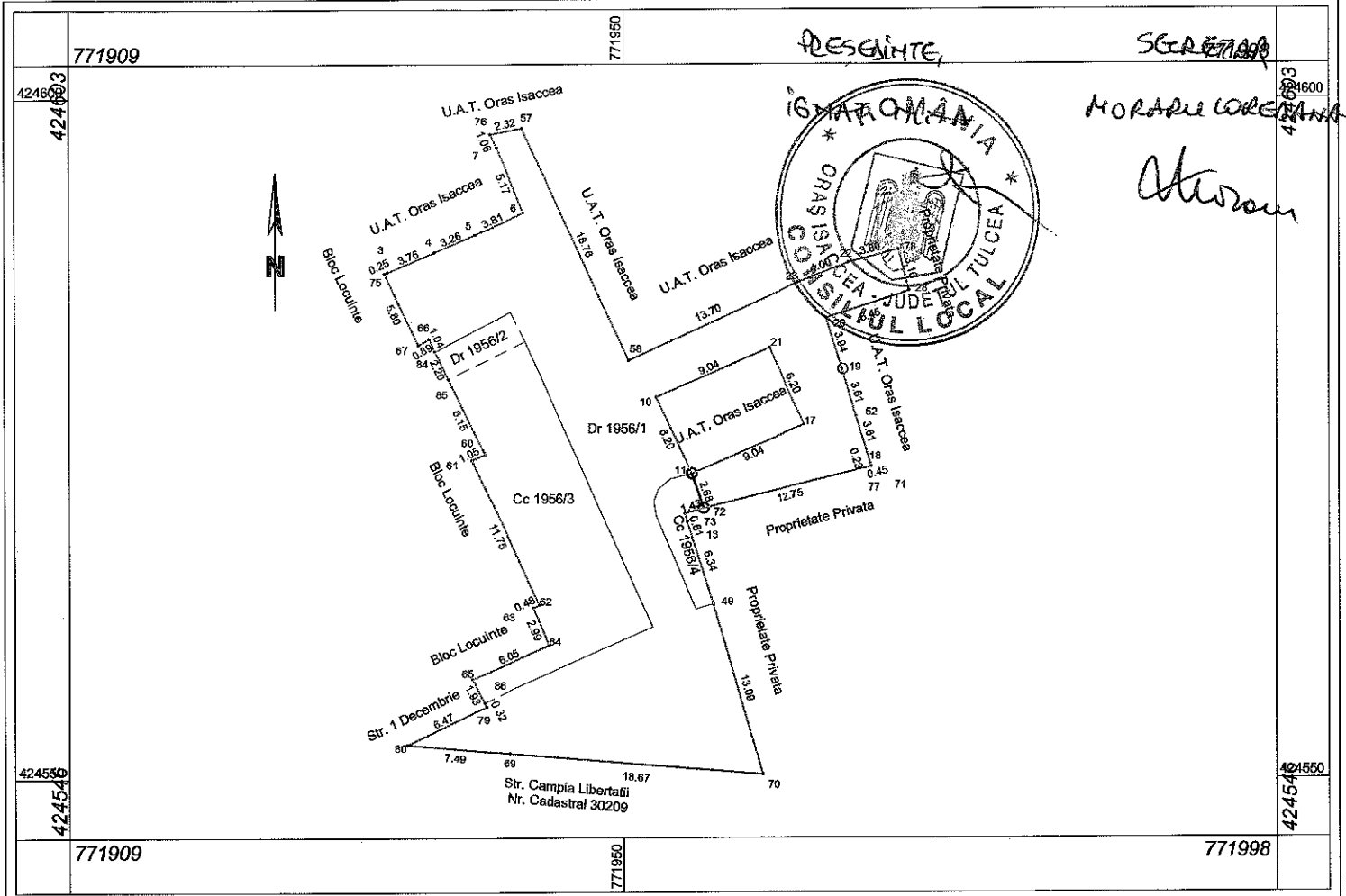

A. Date referitoare la teren			
Nr. parcelă	Categorie de folosință	Suprafața (mp)	Mențiuni
1956/1	Dr	554	Limitele terenului sunt materializate in teren cu gard..
1956/2	Dr	14	
1956/3	Cc	169	
1956/4	Cc	20	
Total		757	-
B. Date referitoare la construcții			
Cod	Destinatia	Suprafata construită la sol (mp)	Mențiuni
Suprafata totala masurata a imobilului = 757mp Suprafata din act = mp			Inspector Confirm introducerea imobilului in baza de date integrata si atribuirea numarului cadastral Semnatura si parafa Data..... Stampila BCPI

Executant: **S.C. TOBOSERV S.R.L.**
Ing. BUSUIOCIANU RAZVAN ALEXANDRU
 Confirma executarea masuratorilor in teren, corectitudinea intocmirii documentatiei cadastrale si corespunderea acesteia cu realitatea din teren
 Semnatura si stampila
 CLASA III
 Data 22.06.2018

CERTIFICAT DE AUTORIZARE
 Seria RO-TL-F Nr. 0035
 Ing. BUSUIOCIANU RAZVAN ALEXANDRU
 Confirma executarea masuratorilor in teren, corectitudinea intocmirii documentatiei cadastrale si corespunderea acesteia cu realitatea din teren
 Semnatura si stampila
 CLASA III
 Data 22.06.2018

I N V E N T A R U L
bunurilor care aparțin domeniului privat al orașului Isaccea

Bunuri imobile

Nr. crt.	Codul de clasificare	Denumirea bunului	Elemente de identificare		Anul dobândirii sau al dării în folosință	Valoare inventar -lei -	Situția juridică actuală . Denumire act proprietate sau alte acte doveditoare
			Suprafață (mp)	Lungime (m)			
0.	1.	2.	3.	4.	5.	6.	
SECȚIUNEA I							
BUNURI IMOBILE							
1.	9.2.1.1.2.	Teren Intravilan, Oraș Isaccea, Str. Câmpia Libertății, T 55, Cc 1956/5;	35 mp Cc 1956/5;				
2.	1.6.4.	Construcția situată în Intravilan Oraș Isaccea, Str. Câmpia Libertății, tarla 55, Cc 1956/5;	Suprafața construită la sol C1 = 21 mp;				
3.	9.2.1.1.2.	Teren Intravilan, Oraș Isaccea, Str. Câmpia Libertății, T 55, Cc 1956/6;	25 mp Cc 1956/6;				
4.	1.6.4.	Construcția situată în Intravilan Oraș Isaccea, Str. Câmpia Libertății, tarla 55, Cc 1956/6;	Suprafața construită la sol C1 = 18 mp;				
5.	9.2.1.1.2.	Teren Intravilan, Oraș Isaccea, Str. Câmpia Libertății, T 55, Cc 1956/7;	26 mp Cc 1956/7;				
6.	1.6.4.	Construcția situată în Intravilan Oraș Isaccea, Str. Câmpia Libertății, tarla 55, Cc 1956/7;	Suprafața construită la sol C1 = 21 mp;				
7.	9.2.1.1.2.	Teren Intravilan, Oraș Isaccea, Str. 1 Decembrie nr. 97, T 55, Cc 1956/8;	323 mp Cc 1956/8;				
8.	1.6.4.	Construcția situată în Intravilan, Oraș Isaccea, Str. 1 Decembrie nr. 97, tarla 55, Cc 1956/8;	Suprafețele construite la sol C1 = 124 mp; C2 = 18 mp; Suprafața construită totală 142 mp;				

9.	9.2.1.1.2.	Teren Intravilan, Oraş Isaccea, Str. Câmpia Libertăţii, T 55, Cc 1956/9;	44 mp Cc 1956/9;			
10.	9.2.1.1.2.	Teren Intravilan, Oraş Isaccea, Str. Câmpia Libertăţii, T 55, Cc 1956/10;	25 mp Cc 1956/10;			
11.	1.6.4.	Construcţia situată în Intravilan Oraş Isaccea, Str. Câmpia Libertăţii, tarla 55, Cc 1956/10;	Suprafaţa construită la sol C1 = 25 mp;			
12.	9.2.1.1.2.	Teren Intravilan, Oraş Isaccea, Str. Câmpia Libertăţii, T 55, Cc 1956/11;	23 mp Cc 1956/11;			
13.	1.6.4.	Construcţia situată în Intravilan Oraş Isaccea, Str. Câmpia Libertăţii, tarla 55, Cc 1956/11;	Suprafaţa construită la sol C1 = 23 mp;			
14.	9.2.1.1.2.	Teren Intravilan, Oraş Isaccea, Str. Câmpia Libertăţii, T 55, Cc 1956/12;	24 mc Cc 1956/11;			
15.	1.6.4.	Construcţia situată în Intravilan Oraş Isaccea, Str. Câmpia Libertăţii, tarla 55, Cc 1956/12;	Suprafaţa construită la sol C1 = 22 mp;			
16.	9.2.1.1.2.	Teren Intravilan, Oraş Isaccea, Str. Câmpia Libertăţii, T 55, Cc 1956/13;	56 mp Cc 1956/13;			
17.	1.6.4.	Construcţia situată în Intravilan Oraş Isaccea, Str. Câmpia Libertăţii, tarla 55, Cc 1956/13;	Suprafaţa construită la sol C1 = 56 mp;			

PREŞEDINTE DE ŞEDINŢĂ,
CONSILIUL LOCAL,COMUNA SÎNTEA *

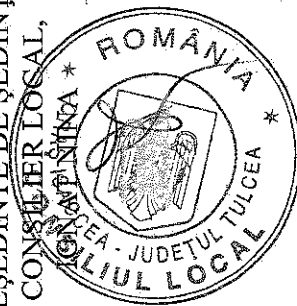

CONTRASEMNEAZĂ,
SECRETAR,
MORARU LOREDANA

PLAN DE AMPLASAMENT ȘI DELIMITARE A IMOBILULUI

Scara 1: 200

Nr. cadastral	Suprafața măsurată a imobilului(mp)	Adresa imobilului
	35 mp	Intravilan Isaccea, Cc 1956/5 Str. Campia Libertatii FN, Jud. Tulcea

Cartea Funciară nr.	Unitatea Adm inistrativ Teritoriala (UAT)
	ISACCEA

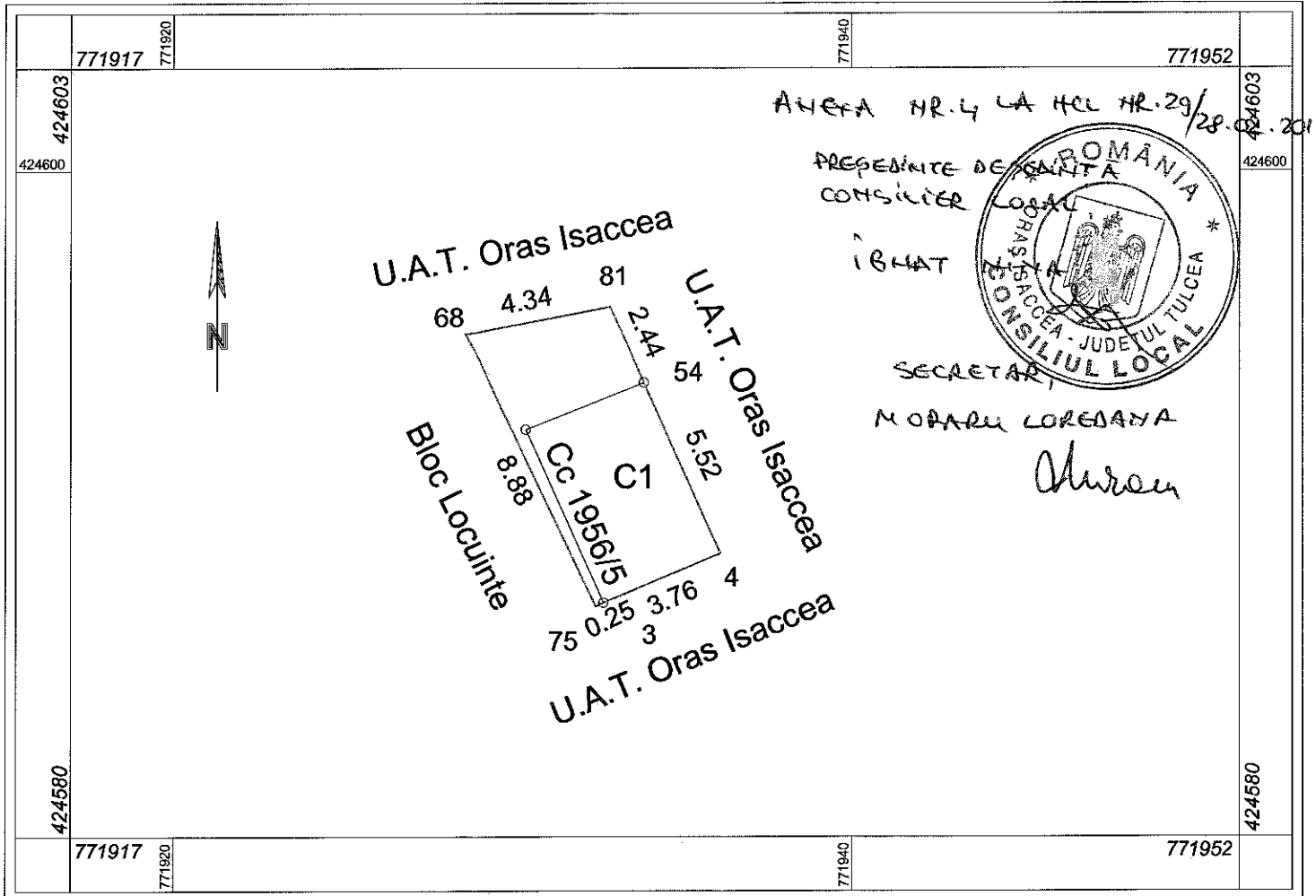

A. Date referitoare la teren			
Nr. parcelă	Categorie de folosință	Suprafața (mp)	Mențiuni
1956/5	Cc	35	
Total		35	

B. Date referitoare la construcții			
Cod	Destinația	Suprafața construită la sol (mp)	Mențiuni
C1	CA	21	S construita desfasurata = 21mp
Total		21	

Suprafata totala masurata a imobilului = 35mp		Suprafata din act = mp
Executant: S.C. TOPOSERV S.R.L. Ing. BUSUIOCEANU RAZVAN ALEXANDRU Confirm executarea măsurătorilor la teren, corectitudine a întocmirii documentației cadastrale și corectitudinea gestiunii cu rezultate din teren Semnatura și ștampila 26.09.2017 Data 23.06.2019	Inspector Confirm introducerea imobilului in baza de date integrata si atribuirea numarului cadastral Semnatura si parafa Data..... Stampila BCPI	

PLAN DE AMPLASAMENT ȘI DELIMITARE A IMOBILULUI

Scara 1: 200

Nr. cadastral	Suprafața măsurată a imobilului(mp)	Adresa imobilului
	25 mp	Intravilan Isaccea, Cc 1956/6 Str. Campia Libertatii FN, Jud. Tulcea

Cartea Funciară nr.	Unitatea Adm inistrativ Teritoriala (UAT)
	ISACCEA

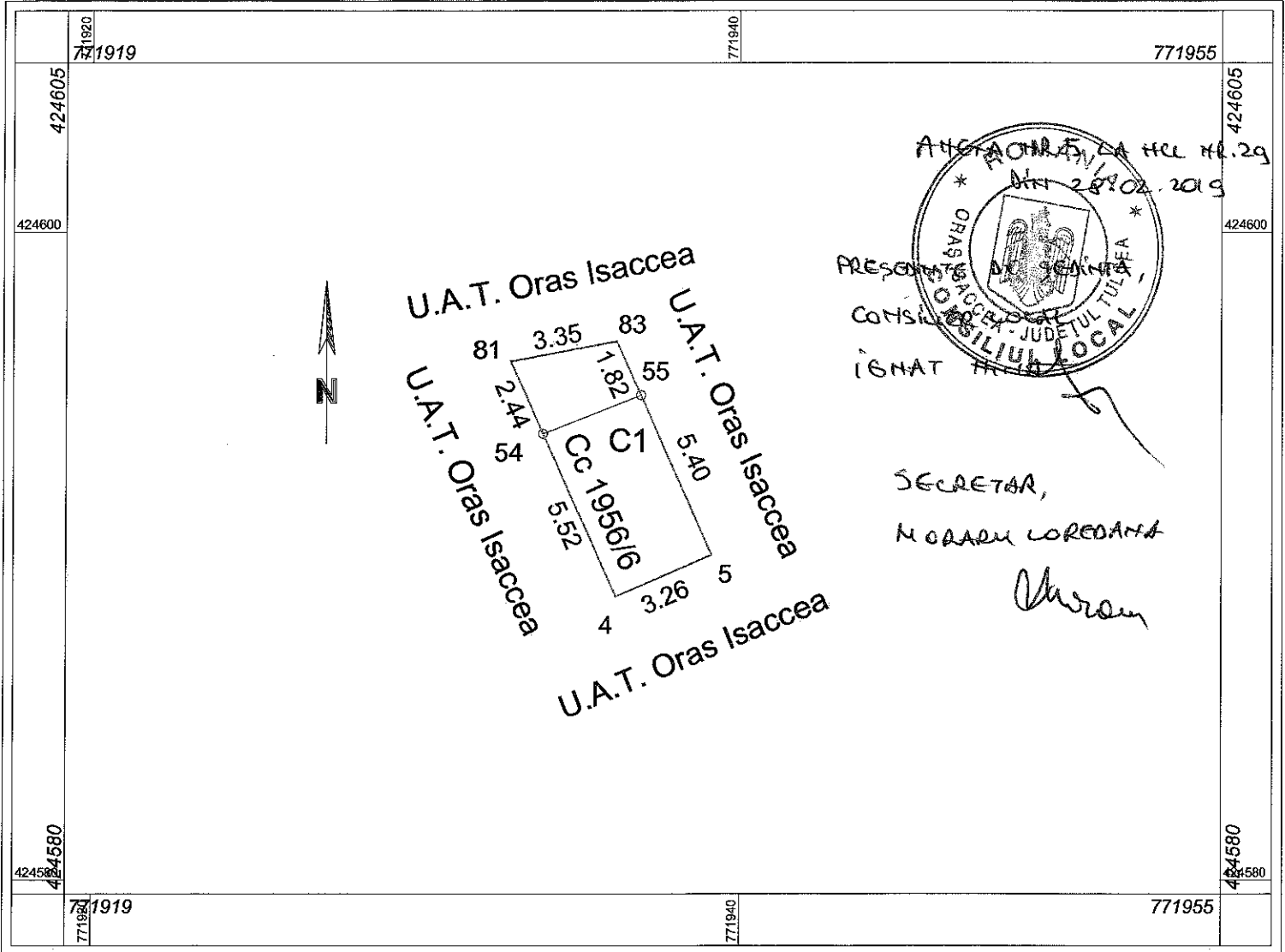

A. Date referitoare la teren			
Nr. parcelă	Categorie de folosință	Suprafața (mp)	Mențiuni
1956/6	Cc	25	
Total		25	
B. Date referitoare la construcții			
Cod	Destinația	Suprafața construită la sol (mp)	Mențiuni
CI	CA	18	S construita desfasurata = 18mp
Total		18	
Suprafata totala masurata a imobilului = 25mp			
Suprafata din act = mp			
Executant: S.C. TOPOSERV S.R.L. Ing. BUSUIOCIANU RAZVAN ALEXANDRU Confirma executarea măsurătorilor la teren, corectitudinea întocmirii documentației cadastrale și corespundența rezultatelor la realitatea din teren. RAZVAN ALEXANDRU - Semnatura și ștampila Data 22.06.2019		Inspector Confirm introducerea imobilului in baza de date integrata si atribuirea numarului cadastral Semnatura si parafa Data..... Stampila BCPI	

PLAN DE AMPLASAMENT ȘI DELIMITARE A IMOBILULUI

Scara 1: 200

Nr. cadastral	Suprafața măsurată a imobilului(mp)	Adresa imobilului
	323 mp	Intravilan Isaccea, Cc 1956/8 Str. 1 Decembrie nr. 97, Jud. Tulcea

Cartea Funciară nr.	Unitatea Adm inistrativ Teritoriala (UAT)
	ISACCEA

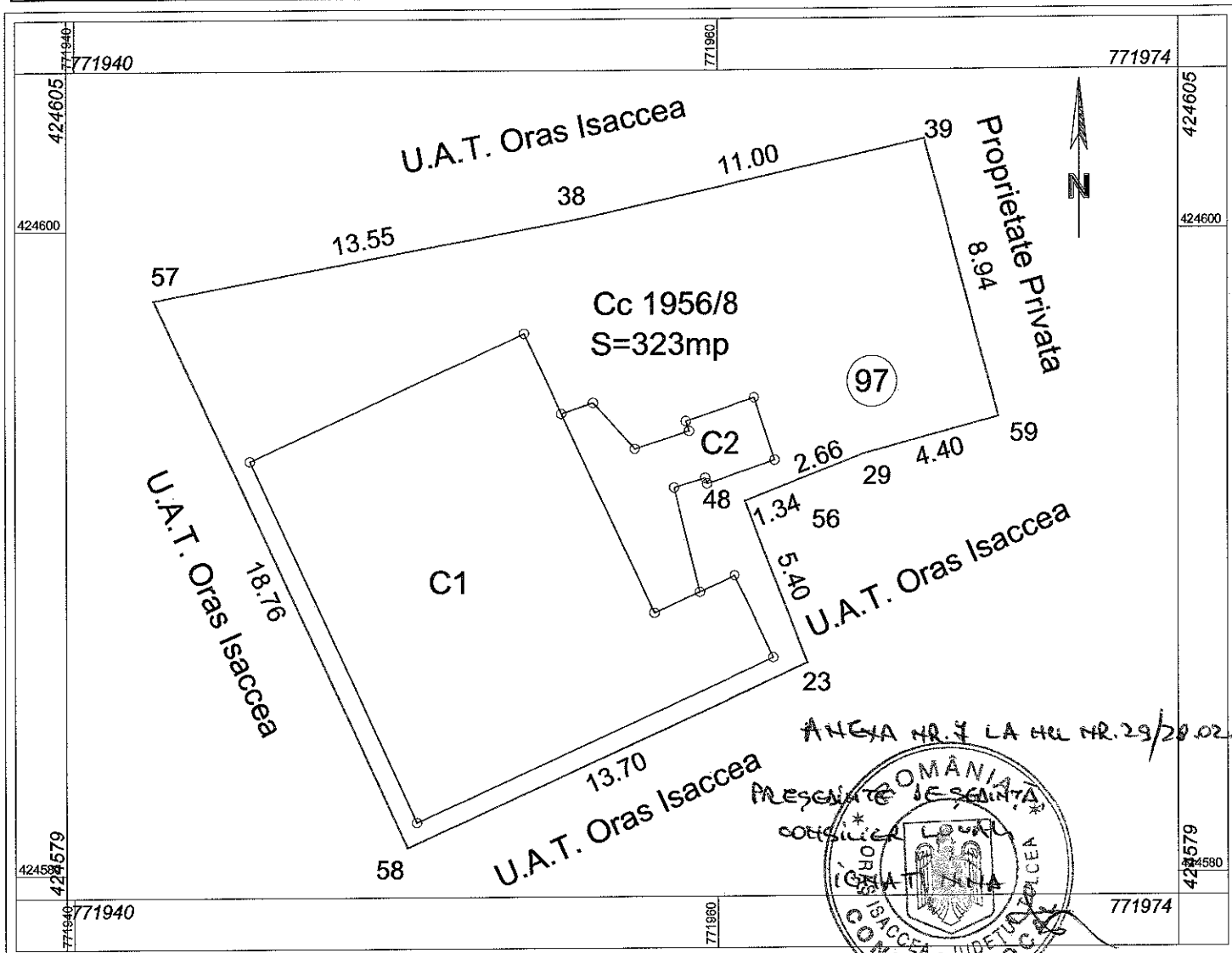

ANEXA NR. 7 LA HCL NR. 29/20.02.2019



A. Date referitoare la teren			
Nr. parcelă	Categorie de folosință	Suprafața (mp)	
1956/8	Cc	323	<i>Moara Loreșana</i>
Total		323	<i>Jhoran</i>

B. Date referitoare la construcții			
Cod	Destinația	Suprafața construită la sol (mp)	Mențiuni
C1	CIE	124	S construita desfasurata = 124mp
C2	CIE	18	S construita desfasurata = 18mp
Total		142	

Suprafata totala masurata a imobilului = 323mp
Suprafata din act = mp

<p>Executanți: S.C. TOPOSERV S.R.L. Ing. BŪSUIOCĒANU RAZVAN ALEXANDRU Confirm executarea măsurătorilor la teren, corectitudinea întocmirii documentației cadastrale și corespondența acesteia cu realitatea din teren Semnatu și ștampila Data: 20.06.2019</p>	<p style="text-align: center;">Inspector</p> <p>Confirm introducerea imobilului în baza de date integrată și atribuirea numărului cadastral Semnatu și parafă Data..... Ștampila BCPI</p>
--	--

PLAN DE AMPLASAMENT ȘI DELIMITARE A IMOBILULUI

Scara 1: 200

Nr. cadastral	Suprafața măsurată a imobilului(mp)	Adresa imobilului
	44 mp	Intravilan Isaccea, Cc 1956/9 Str. Campia Libertatii FN, Jud. Tulcea

Cartea Funciară nr.	Unitatea Adm inistrativ Teritoriala (UAT)
	ISACCEA

ANEXA NR.8 LA HCL NR.29/28.02.2019

PREȘEDINTE DE Ședință,

SECRETAR

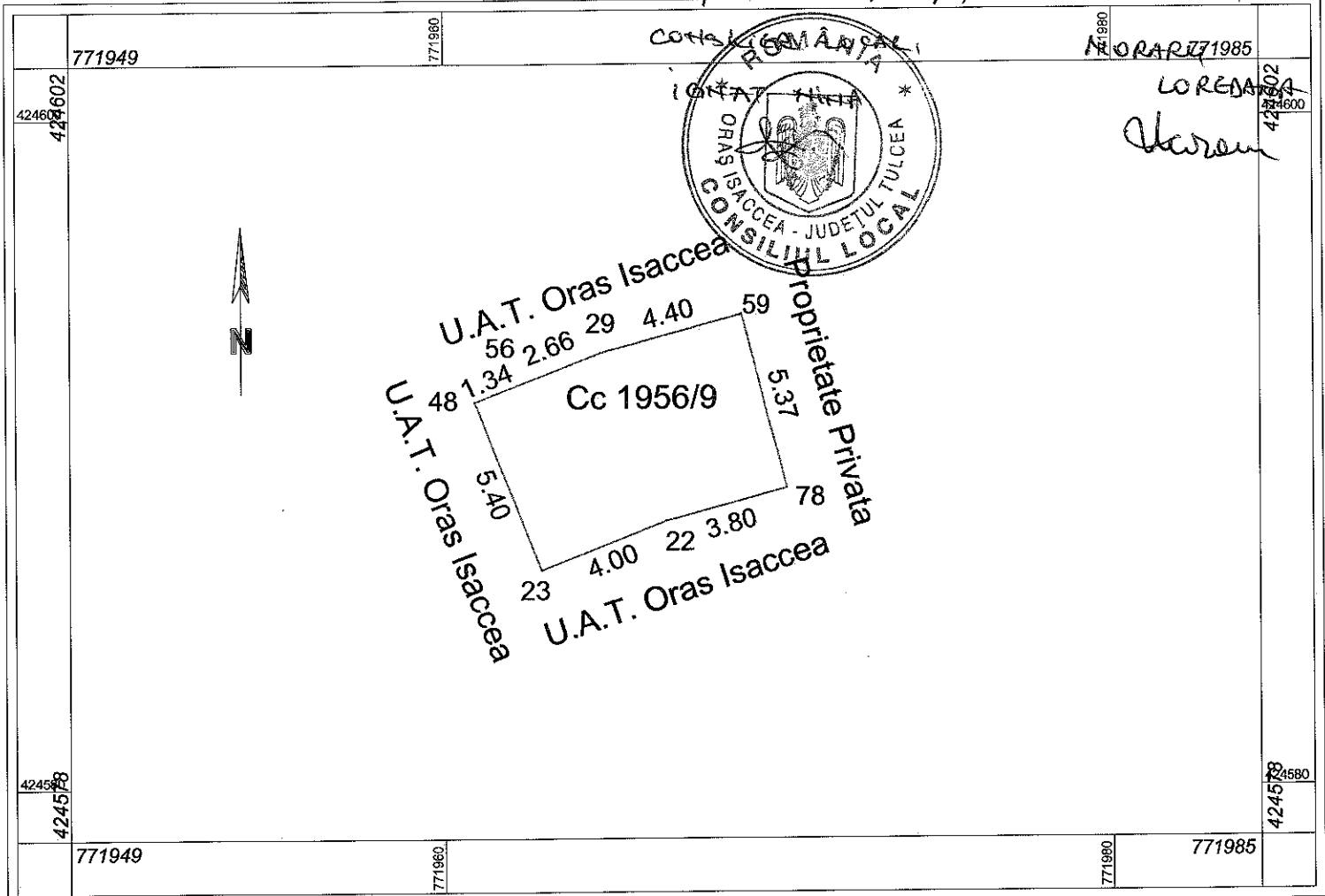

A. Date referitoare la teren			
Nr. parcelă	Categorie de folosință	Suprafața (mp)	Mențiuni
1956/9	Cc	44	
Total		44	
B. Date referitoare la construcții			
Cod	Destinația	Suprafața construită la sol (mp)	Mențiuni
Total			
Suprafata totala masurata a imobilului = 44mp			
Suprafata din act = mp			
<p style="text-align: center;">Executant S.C. TOPOSERV S.R.L. Ing. BUSUIOCEANU RAZVAN ALEXANDRU Confirm extinderea măsurătorilor la teren, corectitudinea întocmirii documentației cadastrale și coreșpundența acestora cu realitatea din teren Seriană nr. 57 stampila B-J Nr. 1219 28.09.2017 Data 22.06.2018 BUSUIOCEANU RAZVAN ALEXANDRU S.C. TOPOSERV S.R.L.</p>		<p style="text-align: center;">Inspector Confirm introducerea imobilului in baza de date integrata si atribuirea numarului cadastral Semnatura si parafa Data..... Stampila BCPI</p>	



PLAN DE AMPLASAMENT ȘI DELIMITARE A IMOBILULUI

Scara 1: 200

Nr. cadastral	Suprafața măsurată a imobilului(mp)	Adresa imobilului
	25 mp	Intravilan Isaccea, Cc 1956/10 Str. Campia Libertatii FN, Jud. Tulcea

Cartea Funciară nr.	Unitatea Adm inistrativ Teritoriala (UAT)
	ISACCEA

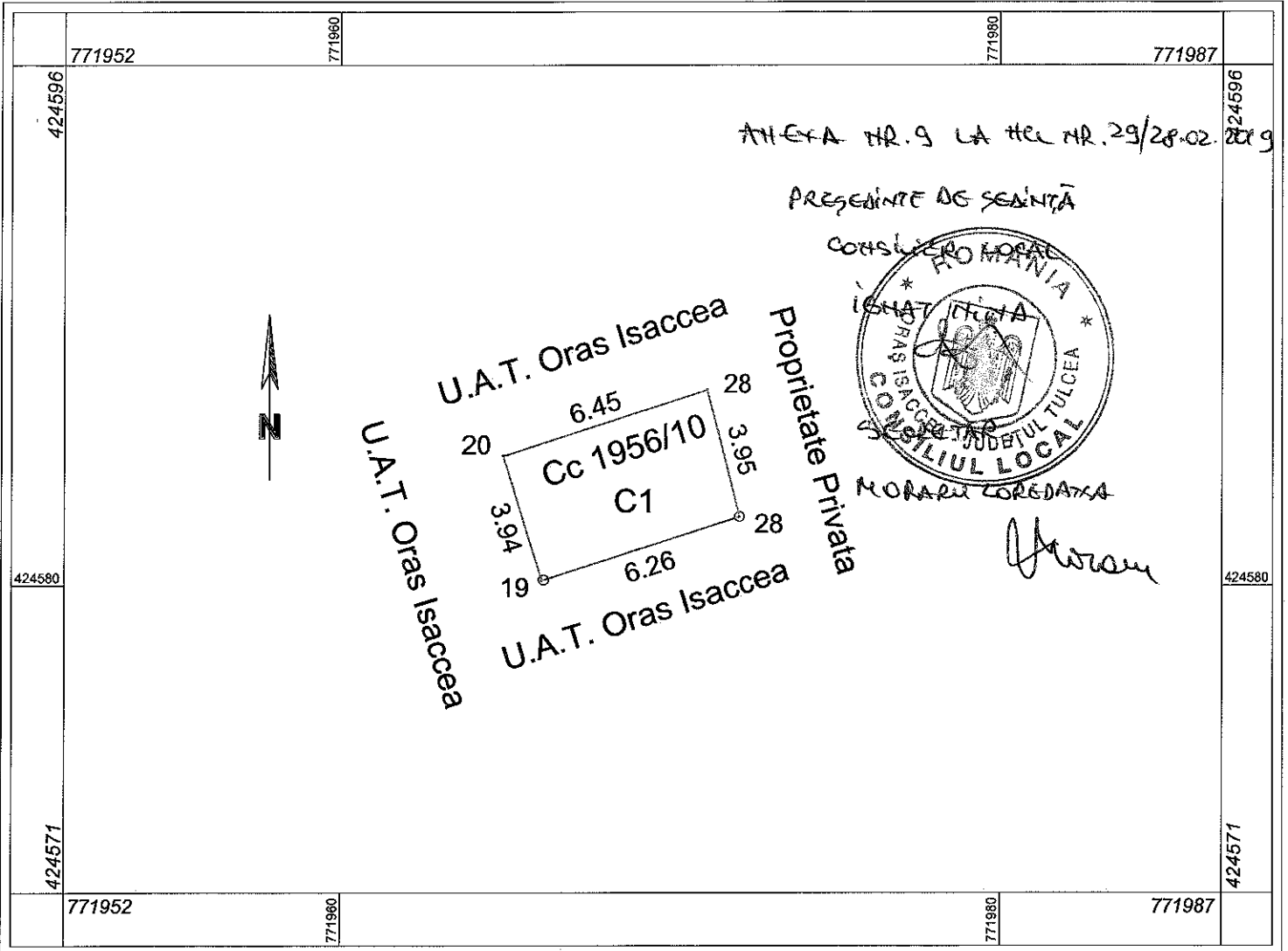

A. Date referitoare la teren			
Nr. parcelă	Categorie de folosință	Suprafața (mp)	Mențiuni
1956/10	Cc	25	
Total		25	-
B. Date referitoare la construcții			
Cod	Destinatia	Suprafața construită la sol (mp)	Mențiuni
CI	CA	25	S construita desfasurata = 25mp
Total		25	-

Suprafata totala masurata a imobilului = 25mp Suprafata din act = mp	
Executant: S.C. TOPOSERV S.R.L. Ing. BOSIHOCEANU RAZVAN ALEXANDRU Confirm executarea masuratorilor la teren, corespunderea acestora cu realitatea din teren RAZVAN ALEXANDRU Data 22.06.2018	Inspector Confirm introducerea imobilului in baza de date integrata si atribuirea numarului cadastral Semnatura si parafa Data..... Stampila BCPI

PLAN DE AMPLASAMENT ȘI DELIMITARE A IMOBILULUI

Scara 1: 200

Nr. cadastral	Suprafața măsurată a imobilului(mp)	Adresa imobilului
	23 mp	Intravilan Isaccea, Cc 1956/11 Str. Campia Libertatii FN, Jud. Tulcea

Cartea Funciară nr.	Unitatea Adm inistrativ Teritoriala (UAT)
	ISACCEA

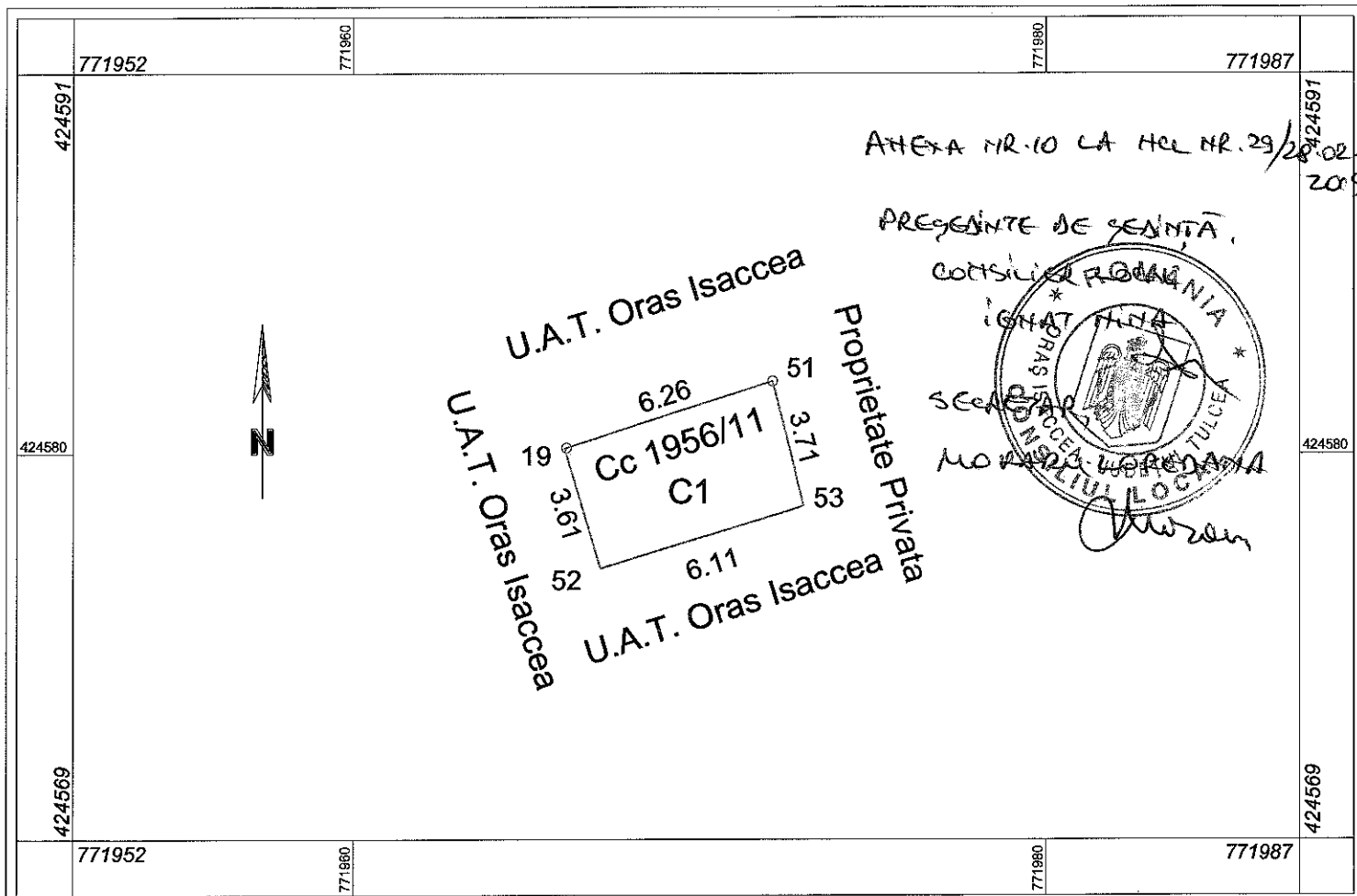

A. Date referitoare la teren			
Nr. parcelă	Categorie de folosință	Suprafața (mp)	Mențiuni
1956/11	Cc	23	
Total		23	

B. Date referitoare la construcții			
Cod	Destinația	Suprafața construită la sol (mp)	Mențiuni
CI	CA	23	S construita desfasurata = 23mp
Total		23	

<p style="text-align: center;">Suprafata totala masurata a imobilului = 23mp Suprafata din act = mp</p> <p style="text-align: center;">CERTIFICAT DE EXECUTIE DE AUTORIZARE Executant: S.C. TOPOSERV S.R.L. Ing. BUSUIOC ANU RAZVAN ALEXANDRU Confirmarea executării măsurătorilor la teren, corectitudinea întocmirii documentației cadastrale și corespondența acesteia cu realitatea din teren Semnătura și stampila Data 22.06.2017</p>	<p style="text-align: center;">Inspector</p> <p>Confirm introducerea imobilului in baza de date integrata si atribuirea numarului cadastral</p> <p>Semnătura si parafa</p> <p>Data.....</p> <p>Stampila BCPI</p>
--	---

PLAN DE AMPLASAMENT ȘI DELIMITARE A IMOBILULUI

Scara 1: 200

Nr. cadastral	Suprafața măsurată a imobilului(mp)	Adresa imobilului
	24 mp	Intravilan Isaccea, Cc 1956/12 Str. Campia Libertatii FN, Jud. Tulcea

Cartea Funciară nr.	Unitatea Adm inistrativ Teritoriala (UAT)
	ISACCEA

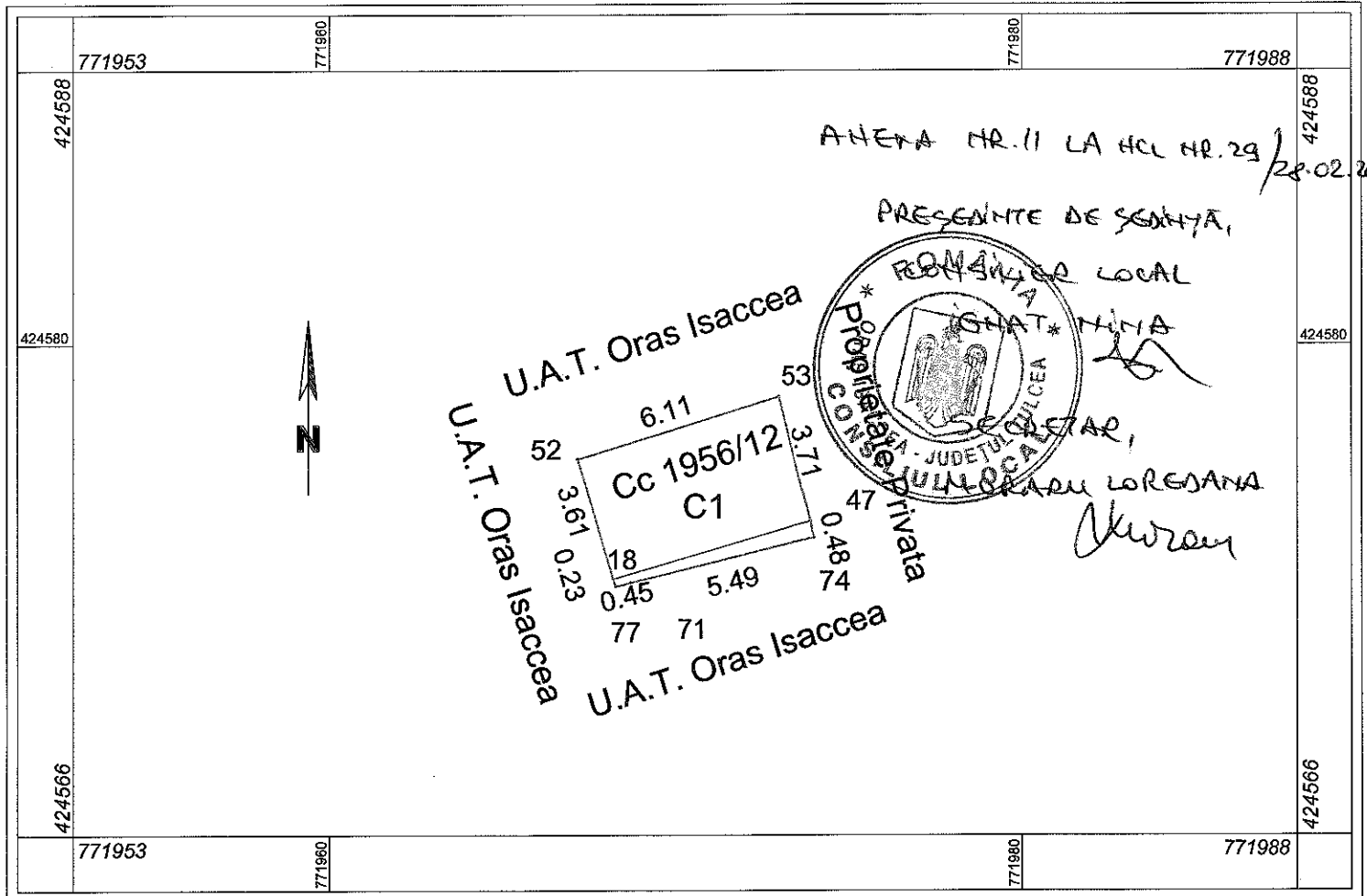

A. Date referitoare la teren			
Nr. parcelă	Categorie de folosință	Suprafața (mp)	Mențiuni
1956/12	Cc	24	
Total		24	
B. Date referitoare la construcții			
Cod	Destinația	Suprafața construită la sol (mp)	Mențiuni
CI	CA	22	S construita desfasurata = 22mp
Total		22	
Suprafata totala masurata a imobilului = 24mp			
Suprafata din act = mp			
Executanți: S.C. TOPOSERV S.R.L. Ing. BUSUIOCEANU RAZVAN ALEXANDRU Confirma executarea măsurătorilor la teren, corectitudinea întocmirii documentației cadastrale și corectitudinea acesteia cu realitatea din teren Data 22.06.2018			Inspector Confirma introducerea imobilului în baza de date integrată și atribuirea numărului cadastral Semnatura și parafă Data..... Stampila BCPI

PLAN DE AMPLASAMENT ȘI DELIMITARE A IMOBILULUI

Scara 1: 200

Nr. cadastral	Suprafața măsurată a imobilului(mp)	Adresa imobilului
	56 mp	Intravilan Isaccea, Cc 1956/13 Str. Campia Libertatii FN, Jud. Tulcea

Cartea Funciară nr.	Unitatea Adm inistrativ Teritoriala (UAT)
	ISACCEA

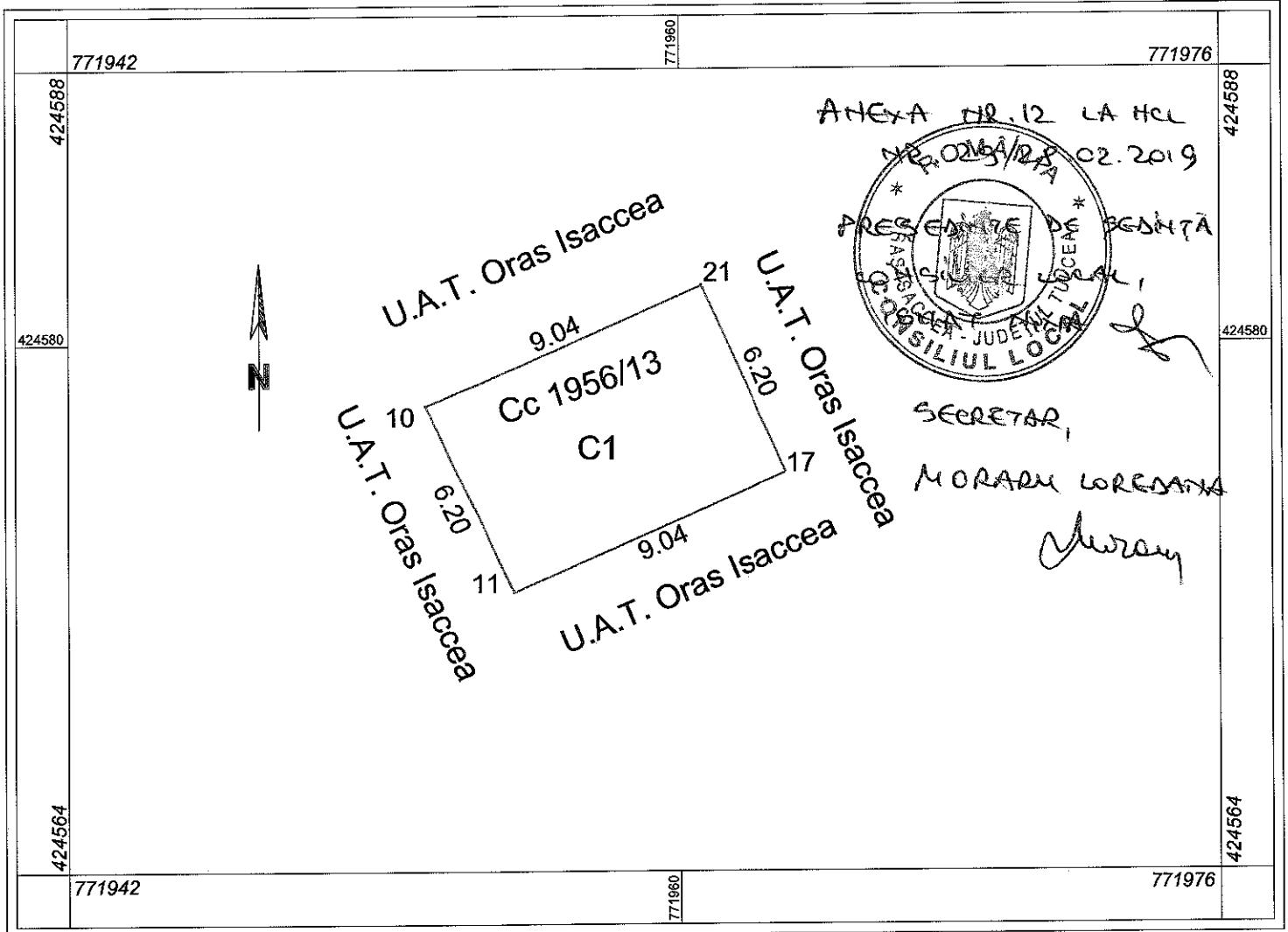

A. Date referitoare la teren			
Nr. parcelă	Categorie de folosință	Suprafața (mp)	Mențiuni
1956/13	Cc	56	
Total		56	
B. Date referitoare la construcții			
Cod	Destinația	Suprafața construită la sol (mp)	Mențiuni
C1	CA	56	S construita desfasurata = 56mp
Total		56	
Suprafata totala masurata a imobilului = 56mp			
Suprafata din act = mp			
<p style="text-align: center;">Executant, S.C. TOPOSERV S.R.L. ING. BUSHOCEANU RAZVAN ALEXANDRU Data 22.06.2018</p>			<p style="text-align: center;">Inspector</p> <p>Confirm introducerea imobilului in baza de date integrata si atribuirea numarului cadastral</p> <p>Semnatura si parafa</p> <p>Data.....</p> <p>Stampila BCPI</p>